

Envoyé en préfecture le 30/09/2024

Reçu en préfecture le 30/09/2024

Publié le 30/09/2024

ID : 024-212400378-20240926-D20240076-DE



2023

TONNAGE

Envoyé en préfecture le 30/09/2024

Reçu en préfecture le 30/09/2024

Publié le 30/09/2024

ID : 024-212400378-20240926-D20240076-DE



TONNAGE						CHIFFRE D'AFFAIRES					
	2020	2021	2022	2023	2024		2020	2021	2022	2023	2024
Janvier	215 183	416 159	383 846	290 273	307 038	Janvier	71 015	139 746	140 360	150 998	130 601
Février	308 561	459 819	346 764	283 223	305 848	Février	127 817	159 449	129 822	146 628	131 094
Mars	422 077	556 308	367 254	352 804	359 752	Mars	135 067	190 825	141 064	187 430	164 184
Avril	422 014	442 113	370 986	288 973		Avril	149 057	150 595	146 637	154 865	
Mai	418 966	446 997	378 799	342 409		Mai	227 054	154 230	164 086	170 257	
Juin	445 163	422 809	348 654	340 436		Juin	113 513	147 535	146 357	166 053	
Juillet	527 682	473 023	386 648	350 640		Juillet	139 126	161 913	160 620	158 448	
Août	412 754	428 352	377 175	328 891		Août	141 045	147 393	158 029	145 785	
Septembre	401 051	395 200	343 687	294 708		Septembre	179 923	137 976	144 734	148 302	
Octobre	432 434	375 746	319 728	291 498		Octobre	145 862	131 196	136 094	144 524	
Novembre	398 947	407 884	318 569	285 874		Novembre	155 176	140 044	134 102	146 006	
Décembre	432 763	369 656	281 866	251 953		Décembre	146 368	131 506	124 071	124 382	
TOTAL	4 837 595	5 194 065	4 223 976	3 701 682	972 638	TOTAL	1 731 022	1 792 408	1 725 975	1 843 678	425 879

TONNAGE ET CHIFFRE D'AFFAIRES

Evolution du tonnage

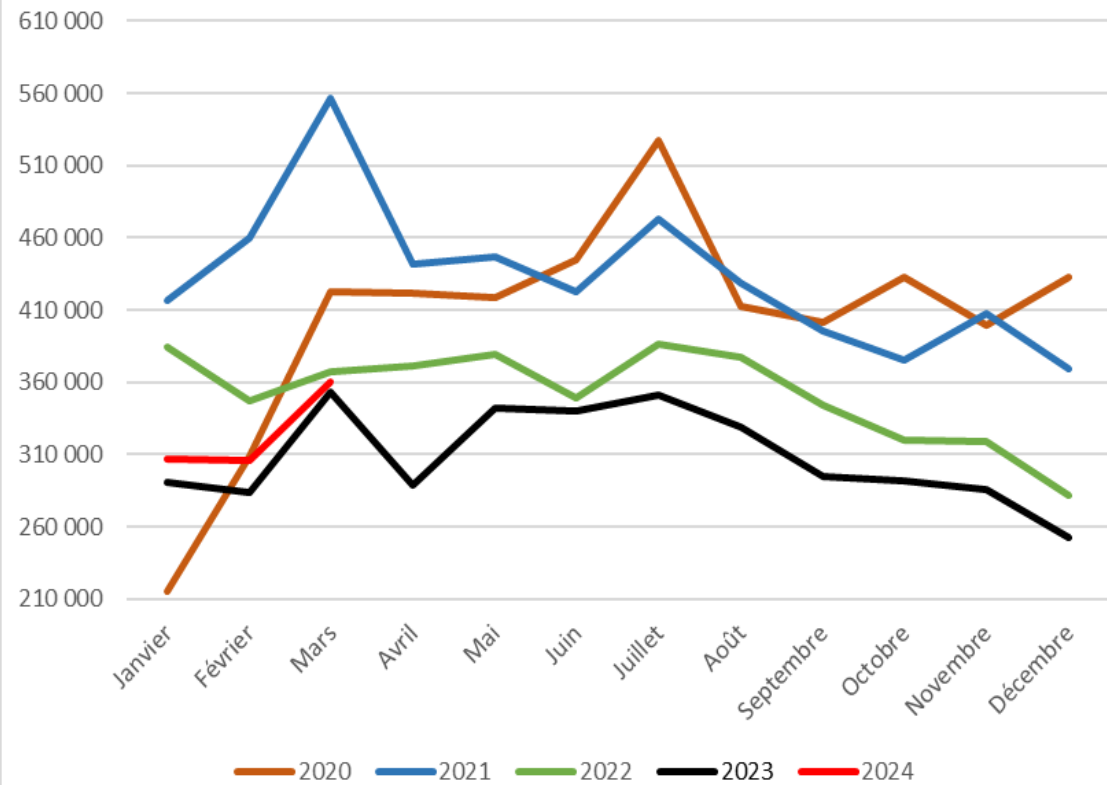

Evolution du chiffre d'affaires

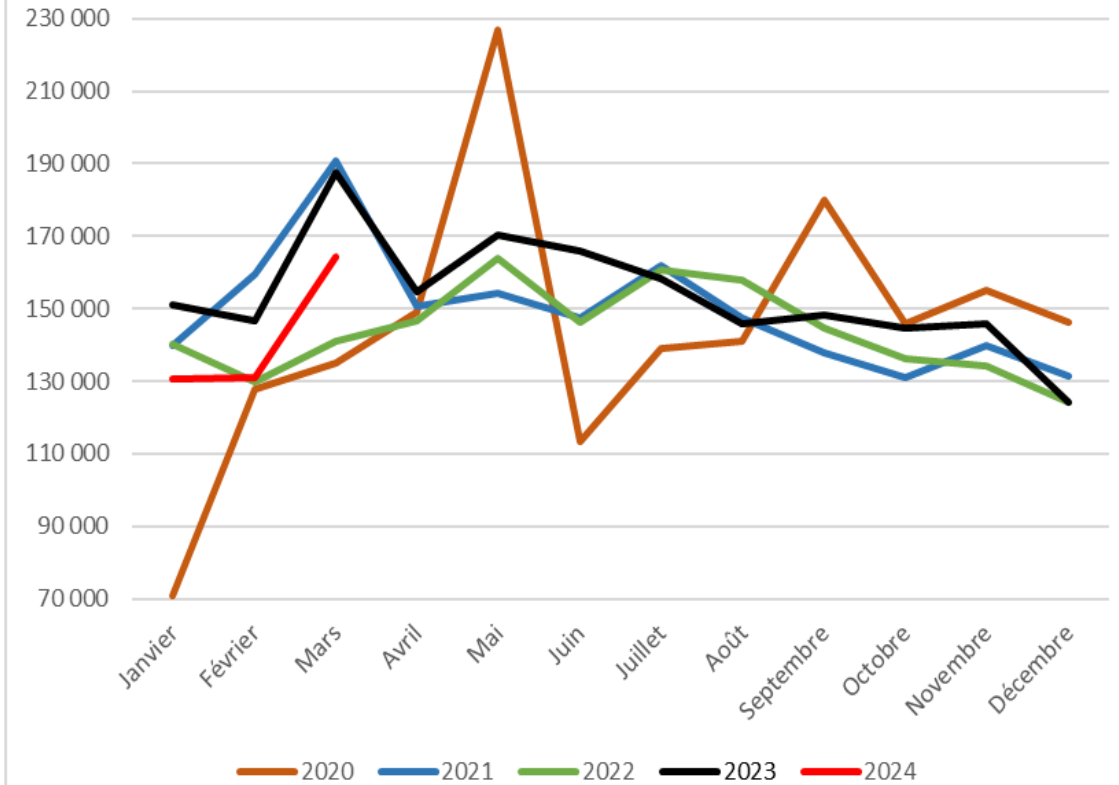

TONNAGE PAR CATEGORIE

2022	BOVINS		OVINS		PORCS		VEAUX		EQUIDES		CAPRINS		TOTAUX	
	NBRE	PDS FISCAL	NBRE	PDS FISCAL	NBRE	PDS FISCAL	NBRE	PDS FISCAL	NBRE	PDS FISCAL	NBRE	PDS FISCAL	NBRE	PDS FISCAL
TOTAUX	3445	1 496 355	9401	186 875	26767	2 297 754	1674	241 791	0	0	98	1203,57	41385	4 223 978

2023	BOVINS		OVINS		PORCS		VEAUX		EQUIDES		CAPRINS		TOTAUX	
	NBRE	PDS FISCAL	NBRE	PDS FISCAL	NBRE	PDS FISCAL	NBRE	PDS FISCAL	NBRE	PDS FISCAL	NBRE	PDS FISCAL	NBRE	PDS FISCAL
TOTAUX	2869	1 224 907	9790	192 109	23994	2 063 310	1498	218 827	0	0	154	2527,71	38305	3 701 681

BILAN

Bilan Actif

		31/12/2023			31/12/2022
		Brut	Amort. et Dépréc.	Net	Net
ACTIF IMMOBIILE	IMMOBILISATIONS INCORPORELLES				
	Concessions brevets droits similaires	1 245	1 143	102	517
	IMMOBILISATIONS CORPORELLES				
	Constructions	4 700	943	3 757	4 700
	Installations techniques, mat. et outillage indus.	71 259	30 816	40 443	49 529
	Autres immobilisations corporelles	57 625	8 264	49 362	10 910
	Immobilisations en cours	26 633		26 633	21 383
	IMMOBILISATIONS FINANCIERES (2)				
	Autres immobilisations financières	478		478	478
	TOTAL (II)	161 940	41 165	120 775	87 517
ACTIF CIRCULANT	STOCKS ET EN-COURS				
	Matières premières, approvisionnements	11 279		11 279	10 529
	CREANCES (3)				
	Créances clients et comptes rattachés	166 106	903	165 203	144 227
	Autres créances	56 478		56 478	91 049
	Capital souscrit appelé, non versé	2 000		2 000	2 000
	VALEURS MOBILIERES DE PLACEMENT	50 000		50 000	150 000
	DISPONIBILITES	110 080		110 080	13 869
COMPTES DE REGULARISATION	Charges constatées d'avance	64 956		64 956	54 726
	TOTAL (III)	460 899	903	459 996	466 401
	Frais d'émission d'emprunt à étaler (IV)				
Primes de remboursement des obligations (V)					
Ecart de conversion actif (VI)					
	TOTAL ACTIF (I à VI)	622 839	42 068	580 770	553 918

Envoyé en préfecture le 30/09/2024

Reçu en préfecture le 30/09/2024

Publié le 30/09/2024

ID : 024-212400378-20240926-D20240076-DE

S²LO

BILAN

Bilan Passif

		31/12/2023	31/12/2022
Capitaux Propres	Capital social ou individuel	400 000	400 000
	RESERVES		
	Report à nouveau	(90 406)	(154 473)
	Résultat de l'exercice	(138 396)	64 067
	Subventions d'investissement	30 262	
	Total des capitaux propres	201 460	309 594
DETTES (1)	DETTES FINANCIERES		
	Emprunts dettes auprès des établissements de crédit (2)	522	517
	DETTES D'EXPLOITATION		
	Dettes fournisseurs et comptes rattachés	217 013	100 152
	Dettes fiscales et sociales	161 398	142 868
	DETTES DIVERSES		
Autres dettes	378	787	
	Total des dettes	379 311	244 324
	Ecart de conversion passif		
	TOTAL PASSIF	580 770	553 918
	Résultat de l'exercice exprimé en centimes	(138 396,43)	64 066,56
(1)	Dettes et produits constatés d'avance à moins d'un an	379 311	244 324
(2)	Dont concours bancaires courants, et soldes créditeurs de banques et CCP	522	517
(3)	Dont emprunts participatifs		

Envoyé en préfecture le 30/09/2024

Reçu en préfecture le 30/09/2024

Publié le 30/09/2024

ID : 024-212400378-20240926-D20240076-DE



TARIFS 2024

- ▶ De 2022 à 2023 : hausse de 27%
- ▶ De 2023 à 2024 : pas de mouvement de tarif des prestations

Envoyé en préfecture le 30/09/2024

Reçu en préfecture le 30/09/2024

Publié le 30/09/2024

ID : 024-212400378-20240926-D20240076-DE





ELECTRICITE

Evolution dépenses d'électricité (€)

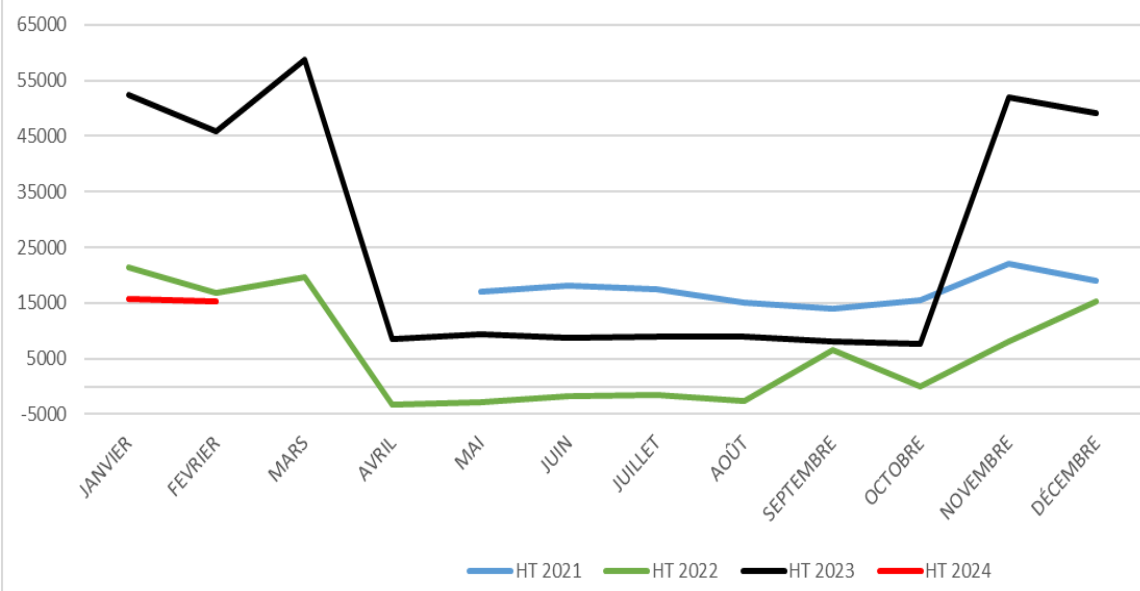

Evolution consommation d'électricité (Kw/h)

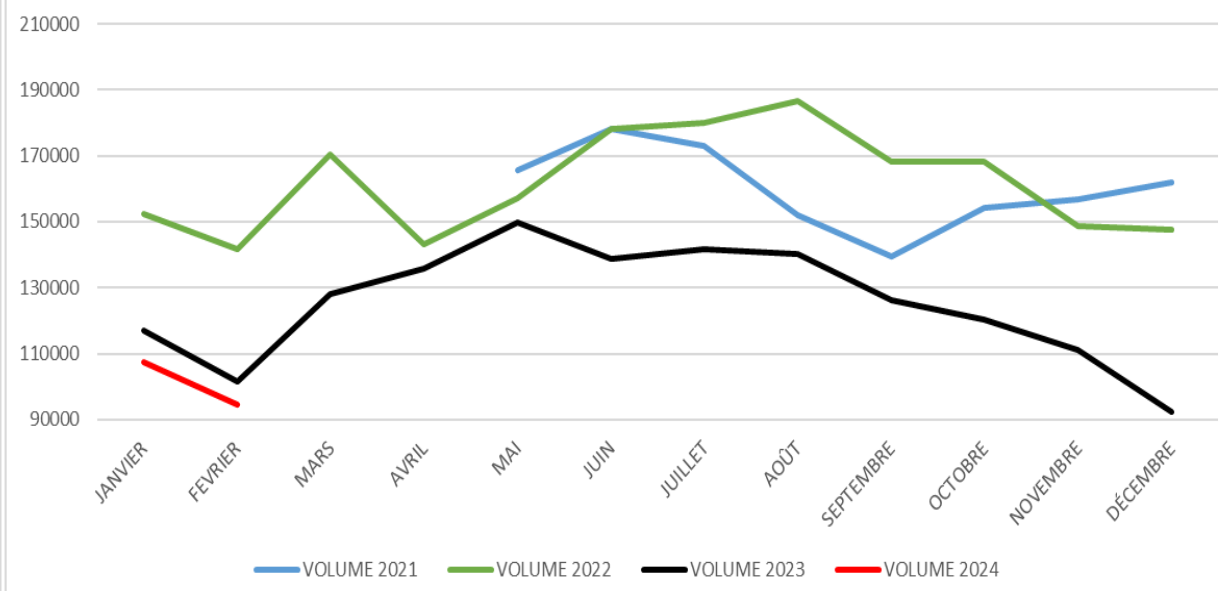

GAZ

Envoyé en préfecture le 30/09/2024

Reçu en préfecture le 30/09/2024

Publié le 30/09/2024

ID : 024-212400378-20240926-D20240076-DE



Evolution de la facturation du GAZ

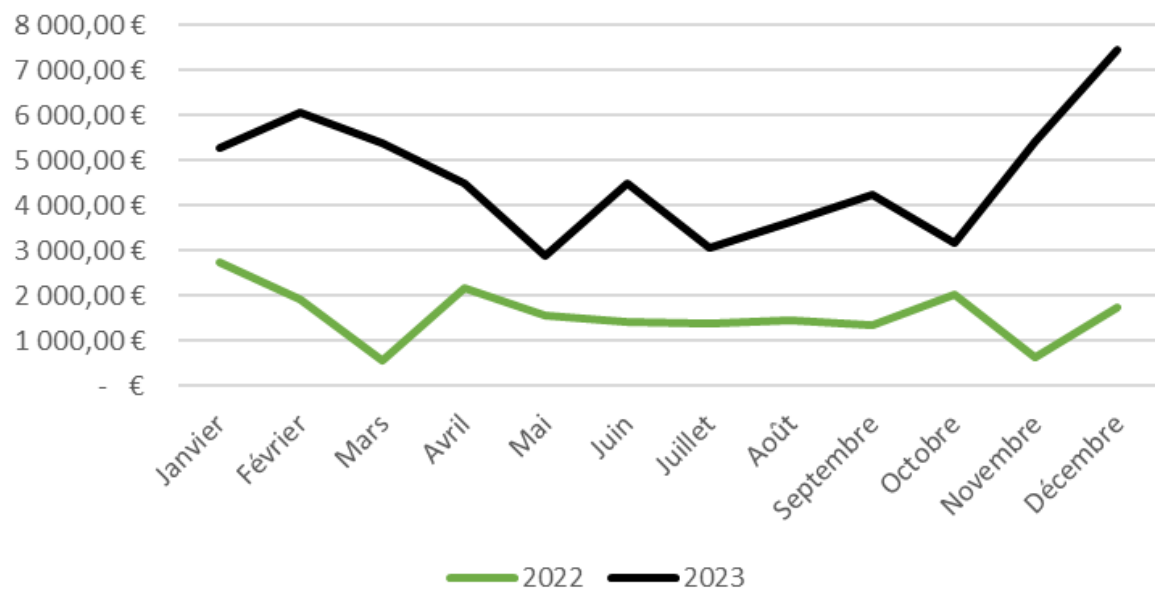

Evolution consommation / facturation GAZ

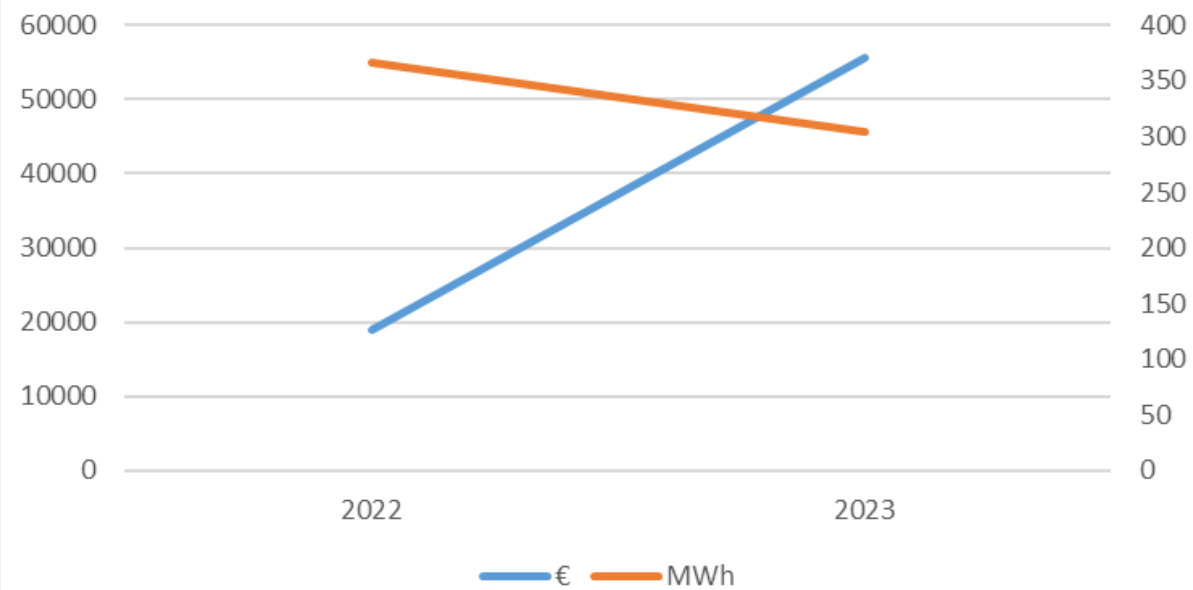

EAU

Envoyé en préfecture le 30/09/2024

Reçu en préfecture le 30/09/2024

Publié le 30/09/2024

ID : 024-212400378-20240926-D20240076-DE



EVOLUTION CONSO ET COEF POLLUTION EAU

