

REPUBLIQUE FRANÇAISE

COMMUNE : VILLE DE BERGERAC (1)

AGREGE AU BUDGET PRINCIPAL DE (2)

Numéro SIRET : 21240037800015

POSTE COMPTABLE : SERVICE DE GESTION COMPTABLE DE BERGERAC

M. 57

Décision modificative (projet de budget) 3 (3)

Voté par nature

BUDGET : BUDGET PRINCIPAL (4)

ANNEE 2024

(1) Indiquer soit le nom de la collectivité, soit le libellé de l'établissement, soit le nom du syndicat mixte relevant de l'article L. 5721-2 du CGCT.

(2) A compléter s'il s'agit d'un budget annexe.

(3) Préciser s'il s'agit du budget supplémentaire ou d'une décision modificative.

(4) Indiquer le budget concerné : budget principal ou libellé du budget annexe.



Sommaire

I - Informations générales

A - Informations statistiques, fiscales et financières	4
B - Modalités de vote du budget	5
C1 - Exécution du budget de l'exercice précédent - Résultats	6
C2 - Exécution du budget de l'exercice précédent - RAR Dépenses	7
C3 - Exécution du budget de l'exercice précédent - RAR Recettes	8

II - Présentation générale du budget

A - Vue d'ensemble - Vote et reports	9
B1 - Présentation des AP votées	Sans Objet
B2 - Présentation des AE votées	Sans Objet
C1 - Equilibre financier du budget - Investissement	10
C2 - Equilibre financier du budget - Fonctionnement	13
D1 - Balance générale - Dépenses	15
D2 - Balance générale - Recettes	17

III - Vote du budget

A - Section d'investissement - Vue d'ensemble	19
A1 - Section d'investissement - Dépenses - Détail par article	23
A2.1 - Section d'investissement - Dépenses - Vue d'ensemble des opérations d'équipement	26
A2.2 - Section d'investissement - Dépenses - Détail des opérations d'équipement gérées en AP	Sans Objet
A2.3 - Section d'investissement - Dépenses - Détail des opérations d'équipement gérées hors AP	28
A3 - Section d'investissement - Recettes - Détail par article	71
B - Section de fonctionnement - Vue d'ensemble	74
B1 - Section de fonctionnement - Dépenses - Détail par article	77
B2 - Section de fonctionnement - Recettes - Détail par article	82

IV - Annexes

A - Présentation croisée

A1 - Section d'investissement - Vue d'ensemble	85
A1.01 - Opérations non ventilables	87
A1.900 - Fonction 0 - Services généraux	88
A1.900-5 - Fonction 0-5 - Gestion des fonds européens	91
A1.901 - Fonction 1 - Sécurité	92
A1.902 - Fonction 2 - Enseignement, formation professionnelle et apprentissage	93
A1.903 - Fonction 3 - Culture, vie sociale, jeunesse, sports et loisirs	96
A1.904 - Fonction 4 - Santé et action sociale (hors RSA)	99
A1.904-4 - Fonction 4-4 - RSA	102
A1.905 - Fonction 5 - Aménagement des territoires et habitat	103
A1.906 - Fonction 6 - Action économique	106
A1.907 - Fonction 7 - Environnement	108
A1.908 - Fonction 8 - Transports	111
A2 - Section de fonctionnement - Vue d'ensemble	115
A2.01 - Opérations non ventilables	117
A2.930 - Fonction 0 - Services généraux	118
A2.930-5 - Fonction 0-5 - Gestion des fonds européens	124
A2.931 - Fonction 1 - Sécurité	125
A2.932 - Fonction 2 - Enseignement, formation professionnelle et apprentissage	126
A2.933 - Fonction 3 - Culture, vie sociale, jeunesse, sports et loisirs	130
A2.934 - Fonction 4 - Santé et action sociale (hors APA et RSA/Régularisation de RMI)	133
A2.934-3 - Fonction 4-3 - APA	136
A2.934-4 - Fonction 4-4 - RSA/Régularisation de RMI	137
A2.935 - Fonction 5 - Aménagement des territoires et habitat	138
A2.936 - Fonction 6 - Action économique	141
A2.937 - Fonction 7 - Environnement	143
A2.938 - Fonction 8 - Transports	146

B - Annexes patrimoniales

B1.1 - Etat de la dette - Détail des crédits de trésorerie	150
B1.2 - Etat de la dette - Répartition par nature de dette	151
B1.3 - Etat de la dette - Répartition par structure de taux	155
B1.4 - Etat de la dette - Typologie de la répartition de l'encours	156



B1.5 - Etat de la dette - Détail des opérations de couverture	160
B1.6 - Etat de la dette - Dette pour financer l'emprunt d'un autre organisme	161
B1.7 - Etat de la dette - Autres dettes	163
B2 - Méthodes utilisées pour les amortissements	165
B3.1 - Etat des provisions constituées	166
B3.2 - Etalement des provisions	167
B4 - Etat des charges transférées	171
B5 - Détail des chapitres d'opérations pour comptes de tiers	172
B6 - Prêts	173
B7.1 - Etat synthétique des engagements donnés	Sans Objet
B7.2 - Etat synthétique des engagements reçus	Sans Objet
B7.3 - Etat des emprunts garantis	Sans Objet
B7.4 - Calcul du ratio d'endettement relatif aux emprunts garantis	Sans Objet
B7.5 - Etat des contrats de crédit-bail	Sans Objet
B7.6 - Etat des marchés de partenariat	Sans Objet
B7.7 - Etat des recettes grevées d'affectation spéciale	Sans Objet
B7.8 - Autres engagements donnés	Sans Objet
B7.9 - Autres engagements reçus	Sans Objet
B8 - Subventions versées	174
B9 - Etat du personnel	Sans Objet
B10 - Liste des organismes dans lesquels la collectivité a pris un engagement financier	175
B11.1 - Liste des organismes de regroupement	176
B11.2 - Liste des établissements publics créés	177
B11.3 - Liste des services individualisés dans un budget annexe	178
C - Annexes budgétaires	
C1.1 - Equilibre budgétaire	179
C1.2 - Equilibre budgétaire - Dépenses	180
C1.3 - Equilibre budgétaire - Recettes	181
D - Autres éléments d'information	
D1 - Liste des services assujettis à la TVA et non érigés en budget annexe	183
D2.1 - Services ferroviaires régionaux des voyageurs - Volet 1 : Budget	Sans Objet
D2.2 - Services ferroviaires régionaux des voyageurs - Volet 2 : Compte d'exploitation	Sans Objet
D3 - Décisions en matière de taux	Sans Objet
D4.1 - Etats de la répartition de la TEOM - Investissement	Sans Objet
D4.2 - Etats de la répartition de la TEOM - Fonctionnement	Sans Objet
D5.1 - Etats des dépenses et recettes des services d'eau et d'assainissement - Fonctionnement (2)	Sans Objet
D5.2 - Etats des dépenses et recettes des services d'eau et d'assainissement - Investissement (2)	Sans Objet
V - Arrêté et signatures	
A - Arrêté et signatures	184

Préciser, pour chaque annexe, si l'état est joint ou sans objet.

Dans l'ensemble des tableaux, les cases grisées ne doivent pas être remplies.

Conformément à l'instruction budgétaire et comptable, il convient de mentionner que :

dans la présentation croisée, la rubrique fonctionnelle 01 – Opérations non ventilables comprend les impôts et taxes non affectés, les dotations et participations, la dette et les opérations financières, les opérations patrimoniales en investissement, les frais de fonctionnement des groupes d'élus en fonctionnement ;
les opérations d'ordre doivent figurer en italique.

(1) A utiliser également par les collectivités de moins de 3500 habitants qui mobiliseraient des AP-AE régies par l'article L.5217-10-7 du CGCT après avoir adopté un règlement budgétaire et financier conformément à l'article L. 5217-10-9. Si la collectivité opte pour ce régime, la collectivité ne renseigne pas les annexes C2.1 et C2.2 de la partie IV « Annexes ». Les projets de dotations d'AP-AE inscrits sur les annexes B1 et B2 de la partie II apparaissent alors dans les états de la partie III « Vote du budget », sinon les montants dans les champs AP-AE sont par convention de 0.

(2) Cet état ne peut être produit que par les communes dont la population est inférieure à 500 habitants et qui gèrent les services de distribution de l'eau potable et d'assainissement sous forme de régie simple sans budget annexe (art. L. 2221-11 du CGCT)



I – INFORMATIONS GENERALES
INFORMATIONS STATISTIQUES, FISCALES ET FINANCIERES

Informations statistiques

	Valeurs
Population totale	27 073

Informations fiscales (N-2)

	Collectivité
Indicateur de ressources fiscales ou potentiel fiscal par habitant (1)	0

Informations financières – ratios

	Valeurs
1 Dépenses réelles de fonctionnement / population	1 452,18
2 Recettes réelles de fonctionnement / population	1 605,17
3 Dépenses d'équipement brut / population	494,01
4 Encours de dette / population (2) (3)	1 147,68
5 DGF / population	196,75
6 Dépenses de personnel / dépenses réelles de fonctionnement (4)	49,32 %
7 Dépenses réelles de fonctionnement et remboursement annuel de la dette en capital / recettes réelles de fonctionnement (4)	98,75 %
8 Dépenses d'équipement brut / recettes réelles de fonctionnement	30,78 %
9 Encours de la dette / recettes réelles de fonctionnement (2) (3) (4)	0,00 %
10 Epargne brute / recettes réelles de fonctionnement (2) (4)	6,28%

(1) A renseigner selon les dispositions législatives et réglementaires applicables à la collectivité. Informations comprises dans la fiche de répartition de la DGF de l'exercice N-1, établie sur la base des informations N-2 (transmise par les services préfectoraux).

(2) Les ratios s'appuyant sur l'encours de la dette se calculent à partir du montant de la dette au 1^{er} janvier N.

(3) L'encours de dette doit comprendre les avances remboursables consenties au titre de l'article 25 de la loi n° 2020-935 du 30 juillet 2020 de finances rectificative pour 2020, portant attribution des avances remboursables sur les recettes fiscales prévues aux articles 1594 A et 1595 du code général des impôts

(4) Pour les syndicats mixtes, seules ces données sont à renseigner.

I – INFORMATIONS GENERALES

MODALITES DE VOTE DU BUDGET

I – L'assemblée délibérante vote le présent budget :

- au niveau du chapitre (1) pour la section d'investissement ;
- au niveau du chapitre (1) pour la section de fonctionnement ;
- avec (2) vote formel sur les chapitres « opérations d'équipement » ;
- avec (2) vote formel sur chacun des chapitres.

La liste des articles spécialisés sur lesquels l'ordonnateur ne peut procéder à des virements d'article à article est la suivante :

II – En l'absence de mention au paragraphe I ci-dessus, le budget est réputé voté par chapitre, sans vote formel sur chacun des chapitres, en fonctionnement et en investissement sans vote formel pour les chapitres « opération d'équipement ».

III – Conformément à l'article L. 5217-10-6 du CGCT, l'assemblée délibérante autorise le président à opérer des virements de crédits de paiement de chapitre à chapitre, à l'exclusion des crédits relatifs aux dépenses de personnel, dans les limites suivantes (3) :

- Fonctionnement : 7.5%
- Investissement : 7.5%

IV – En l'absence de mention au paragraphe III ci-dessus, le président est réputé ne pas avoir reçu l'autorisation de l'assemblée délibérante de pratiquer des virements de crédits de paiement de chapitre à chapitre.

V – Les provisions sont semi-budgétaires (4).

VI – La comparaison s'effectue par rapport au budget de l'exercice (5).

VII – Le présent budget a été voté sans reprise des résultats de l'exercice N-1 (6).

(1) A compléter par « du chapitre » ou « de l'article ».

(2) Indiquer « avec » ou « sans ».

(3) Au maximum dans la limite de 7,5% des dépenses réelles de chaque section.

(4) A compléter par un seul des deux choix suivants :

- semi budgétaire ;
- budgétaire par délibération N°... du ...

(5) Budget de l'exercice = budget primitif + budget supplémentaire + décision modificative avec retranscription des virements de crédits, s'il y a lieu.

(6) A compléter par un seul des trois choix suivants :

- sans reprise des résultats de l'exercice N-1 ;
- avec reprise des résultats de l'exercice N-1 après le vote du compte administratif ;
- avec reprise anticipée des résultats de l'exercice N-1.

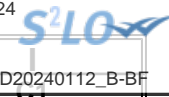

I – INFORMATIONS GENERALES
EXECUTION DU BUDGET DE L'EXERCICE PRECEDENT – RESULTATS (1)

	RESULTAT DE L'EXERCICE N-1			
	Dépenses	Recettes	Solde d'exécution ou résultat reporté	Résultat ou solde (A) (2)
TOTAL DU BUDGET	0,00	0,00	0,00	A1 0,00
Investissement	0,00	0,00	(3) 0,00	A2 0,00
Fonctionnement	0,00	0,00	(4) 0,00	A3 0,00

	RESTES A REALISER N-1			Solde (B)
	Dépenses	Recettes		
TOTAL des RAR	I + II 0,00	III + IV 0,00		B1 0,00
Investissement	I 0,00	III 0,00		B2 0,00
Fonctionnement	II 0,00	IV 0,00		B3 0,00

RESULTAT CUMULE = (A) + (B) (5)		
TOTAL	A1 + B1	0,00
Investissement	A2 + B2	0,00
Fonctionnement	A3 + B3	0,00

(1) État à compléter uniquement en cas de reprise des résultats de l'exercice N-1 après le vote du compte administratif ou en cas de reprise anticipée des résultats de l'exercice N-1.

(2) Indiquer le signe – si dépenses > recettes, et + si recettes > dépenses.

(3) Solde d'exécution de N-2 reporté sur la ligne budgétaire 001 du compte administratif N-1. Indiquer le signe – si dépenses > recettes, et + si recettes > dépenses.

(4) Résultat de fonctionnement reporté sur la ligne budgétaire 002 du compte administratif N-1. Indiquer le signe – si déficitaire, et + si excédentaire.

(5) Indiquer le signe – si déficit et + si excédent.



I – INFORMATIONS GENERALES

EXECUTION DU BUDGET DE L'EXERCICE PRECEDENT – RAR DEPENSES

DETAIL DES RESTES A REALISER N-1 EN DEPENSES (1)

Chap. / art. (2)	Libellé	Dépenses engagées non mandatées
SECTION D'INVESTISSEMENT – TOTAL		(I) 0,00
018	RSA	0,00
10	Dotations, fonds divers et réserves	0,00
13	Subventions d'investissement (3)	0,00
16	Emprunts et dettes assimilées	0,00
18	Cpte de liaison : affectation (BA,régie)	0,00
20	Immobilisations incorporelles (sauf le 204) (3)	0,00
204	Subventions d'équipement versées (3) (5)	0,00
21	Immobilisations corporelles (3)	0,00
22	Immobilisations reçues en affectation (3)	0,00
23	Immobilisations en cours (sauf 2324) (3)	0,00
26	Participations et créances rattachées	0,00
27	Autres immobilisations financières (3)	0,00
45	Chapitres d'opérations pour compte de tiers	0,00
SECTION DE FONCTIONNEMENT – TOTAL		(II) 0,00
011	Charges à caractère général (4)	0,00
012	Charges de personnel et frais assimilés (4)	0,00
014	Atténuations de produits	0,00
016	APA	0,00
017	RSA / Régularisations de RMI	0,00
65	Autres charges de gestion courante (4)	0,00
6586	Frais fonctionnement des groupes d'élus	0,00
66	Charges financières	0,00
67	Charges spécifiques (4)	0,00

(1) Il s'agit des restes à réaliser établis conformément à la comptabilité d'engagement annuelle. A servir uniquement en cas de reprise des résultats de l'exercice précédent, soit après le vote du compte administratif, soit en cas de reprise anticipée des résultats.

Les restes à réaliser de la section de fonctionnement correspondent : en dépenses, aux dépenses engagées non mandatées et non rattachées telles qu'elles ressortissent de la comptabilité des engagements ; et en recettes, aux recettes certaines n'ayant pas donné lieu à l'émission d'un titre et non rattachées.

Les restes à réaliser de la section d'investissement correspondent : en dépenses, aux dépenses engagées non mandatées au 31/12 de l'exercice précédent telles qu'elles ressortissent de la comptabilité des engagements ; et en recettes, aux recettes certaines n'ayant pas donné lieu à l'émission d'un titre au 31/12 de l'exercice précédent.

(2) Suivant le niveau de vote retenu par l'assemblée délibérante.

(3) Hors dépenses imputées au chapitre 018.

(4) Hors dépenses imputées aux chapitres 016 et 017.

(5) Le chapitre 204 « Subventions d'équipement versées » est un chapitre globalisé regroupant les comptes 204 et 2324.



I – INFORMATIONS GENERALES

EXECUTION DU BUDGET DE L'EXERCICE PRECEDENT – RAR RECETTES

DETAIL DES RESTES A REALISER N-1 EN RECETTES (1)

Chap. / art. (2)	Libellé	Titres restant à émettre
SECTION D'INVESTISSEMENT – TOTAL		(III) 0,00
018	RSA	0,00
024	Produits des cessions d'immobilisations	0,00
10	Dotations, fonds divers et réserves	0,00
13	Subventions d'investissement (reçues) (3)	0,00
16	Emprunts et dettes assimilées	0,00
18	Cpte de liaison : affectation (BA,régie)	0,00
20	Immobilisations incorporelles (sauf 204) (3)	0,00
204	Subventions d'équipement versées (3) (5)	0,00
21	Immobilisations corporelles (3)	0,00
22	Immobilisations reçues en affectation (3)	0,00
23	Immobilisations en cours (sauf 2324) (3)	0,00
26	Participations et créances rattachées	0,00
27	Autres immobilisations financières (3)	0,00
45	Chapitres d'opérations pour compte de tiers	0,00
SECTION DE FONCTIONNEMENT – TOTAL		(IV) 0,00
70	Prod. services, domaine, ventes diverses	0,00
73	Impôts et taxes	0,00
731	Fiscalité locale	0,00
74	Dotations et participations (4)	0,00
75	Autres produits de gestion courante (4)	0,00
013	Atténuations de charges (4)	0,00
016	APA	0,00
017	RSA / Régularisations de RMI	0,00
76	Produits financiers	0,00
77	Produits spécifiques (4)	0,00

(1) Il s'agit des restes à réaliser établis conformément à la comptabilité d'engagement annuelle. A servir uniquement en cas de reprise des résultats de l'exercice précédent, soit après le vote du compte administratif, soit en cas de reprise anticipée des résultats.

Les restes à réaliser de la section de fonctionnement correspondent : en dépenses, aux dépenses engagées non mandatées et non rattachées telles qu'elles ressortissent de la comptabilité des engagements ; et en recettes, aux recettes certaines n'ayant pas donné lieu à l'émission d'un titre et non rattachées.

Les restes à réaliser de la section d'investissement correspondent : en dépenses, aux dépenses engagées non mandatées au 31/12 de l'exercice précédent telles qu'elles ressortissent de la comptabilité des engagements ; et en recettes, aux recettes certaines n'ayant pas donné lieu à l'émission d'un titre au 31/12 de l'exercice précédent.

(2) Suivant le niveau de vote retenu par l'assemblée délibérante.

(3) Hors recettes imputées au chapitre 018.

(4) Hors recettes imputées aux chapitres 016 et 017.

(5) Le chapitre 204 « Subventions d'équipement versées » est un chapitre globalisé regroupant les comptes 204 et 2324.



II – PRESENTATION GENERALE DU BUDGET
VUE D'ENSEMBLE

		DEPENSES	RECETTES
VOTE	Crédits d'investissement votés au titre du présent budget (y compris le compte 1068) (1)	140 000,00	140 000,00
+		+	+
REPORTS	Restes à réaliser de l'exercice précédent (RAR N-1) (2)	0,00	0,00
	001 Solde d'exécution de la section d'investissement reporté (2)	(si solde négatif) 0,00	(si solde positif) 0,00
=		=	=
Total de la section d'investissement (3)		140 000,00	140 000,00
		DEPENSES	RECETTES
VOTE	Crédits de fonctionnement votés au titre du présent budget (1)	-20 000,00	-20 000,00
+		+	+
REPORTS	Restes à réaliser de l'exercice précédent (RAR N-1) (2)	0,00	0,00
	002 Résultat de fonctionnement reporté (2)	(si déficit) 0,00	(si excédent) 0,00
=		=	=
Total de la section de fonctionnement (4)		-20 000,00	-20 000,00
=		=	=
TOTAL DU BUDGET (5)		120 000,00	120 000,00

(1) Au budget primitif, les crédits votés correspondent aux crédits votés lors de cette étape budgétaire. De même, pour les décisions modificatives et le budget supplémentaire, les crédits votés correspondent aux crédits votés lors de l'étape budgétaire sans sommation avec ceux antérieurement votés lors du même exercice.

(2) A servir uniquement à l'étape budgétaire de reprise des résultats de l'exercice précédent, soit après le vote du compte administratif, soit en cas de reprise anticipée des résultats.

Les restes à réaliser de la section de fonctionnement correspondent : en dépenses, aux dépenses engagées non mandatées et non rattachées telles qu'elles ressortissent de la comptabilité des engagements ; et en recettes, aux recettes certaines n'ayant pas donné lieu à l'émission d'un titre et non rattachées.

Les restes à réaliser de la section d'investissement correspondent : en dépenses, aux dépenses engagées non mandatées au 31/12 de l'exercice précédent telles qu'elles ressortissent de la comptabilité des engagements ; et en recettes, aux recettes certaines n'ayant pas donné lieu à l'émission d'un titre au 31/12 de l'exercice précédent.

(3) Total de la section d'investissement = RAR + solde d'exécution reporté + crédits d'investissement votés.

(4) Total de la section de fonctionnement = RAR + résultat reporté + crédits de fonctionnement votés.

(5) Total du budget = total de la section de fonctionnement + total de la section d'investissement.



II – PRESENTATION GENERALE DU BUDGET EQUILIBRE FINANCIER DU BUDGET – SECTION D'INVESTISSEMENT

DEPENSES D'INVESTISSEMENT

Chap.	Libellé	Budget de l'exercice (1) I	Restes à réaliser N-1 (2) II	Propositions nouvelles	Vote de l'assemblée (3) III	TOTAL IV = I + II + III
018	RSA	0,00	0,00	0,00	0,00	0,00
20	Immobilisations incorporelles (sauf 204) (y compris opérations) (4)	489 723,00	0,00	0,00	0,00	489 723,00
204	Subventions d'équipement versées (y compris opérations) (4) (9)	1 069 440,00	0,00	0,00	0,00	1 069 440,00
21	Immobilisations corporelles (y compris opérations) (4)	4 787 973,00	0,00	40 000,00	0,00	4 827 973,00
22	Immobilisations reçues en affectation (y compris opérations) (4) (5)	0,00	0,00	0,00	0,00	0,00
23	Immobilisations en cours (sauf 2324) (y compris opérations) (4)	8 514 352,00	0,00	0,00	0,00	8 514 352,00
Total des dépenses d'équipement		14 861 488,00	0,00	40 000,00	0,00	14 901 488,00
10	Dotations, fonds divers et réserves	0,00	0,00	0,00	0,00	0,00
13	Subventions d'investissement (4)	0,00	0,00	0,00	0,00	0,00
16	Emprunts et dettes assimilées	4 104 500,00	0,00	100 000,00	0,00	4 204 500,00
18	Cpte de liaison : affectation (BA,régie) (6)	0,00	0,00	0,00	0,00	0,00
26	Participations et créances rattachées	0,00	0,00	0,00	0,00	0,00
27	Autres immobilisations financières (4)	100 000,00	0,00	0,00	0,00	100 000,00
Total des dépenses financières		4 204 500,00	0,00	100 000,00	0,00	4 304 500,00
45...	Chapitres d'opérations pour compte de tiers (7)	502 435,00	0,00	0,00	0,00	502 435,00
Total des dépenses réelles d'investissement		19 568 423,00	0,00	140 000,00	0,00	19 708 423,00

040	Opérations ordre transf. entre sections (8)	525 500,00		0,00	0,00	525 500,00
041	Opérations patrimoniales (8)	300 000,00		0,00	0,00	300 000,00
Total des dépenses d'ordre d'investissement		825 500,00		0,00	0,00	825 500,00

TOTAL	20 393 923,00	0,00	140 000,00	0,00	20 533 923,00
--------------	----------------------	-------------	-------------------	-------------	----------------------

+

D 001 SOLDE D'EXECUTION NEGATIF REPORTE OU ANTICIPE	2 437 151,80
--	---------------------

=

TOTAL DES DEPENSES D'INVESTISSEMENT CUMULEES	22 971 074,80
---	----------------------

(1) Voir état I-B pour le contenu du budget de l'exercice.

(2) La colonne RAR n'est à renseigner qu'en l'absence de reprise anticipée du résultat lors du vote du budget primitif.

(3) Il s'agit des nouveaux crédits votés lors de la présente délibération, hors RAR.

(4) Hors dépenses imputées au chapitre 018.

(5) En dépenses, le chapitre 22 retrace les travaux d'investissement réalisés sur les biens reçus en affectation. En recette, il retrace, le cas échéant, l'annulation de tels travaux effectués sur un exercice antérieur.

(6) A servir uniquement lorsque la collectivité effectue une dotation initiale en espèces au profit d'un service public non personnalisé qu'elle crée.

(7) Seul le total des opérations pour compte de tiers figure sur cet état (voir le détail en IV-B5).

(8) DF 023 = RI 021 ; DI 040 = RF 042 ; RI 040 = DF 042 ; DI 041 = RI 041.

(9) Le chapitre 204 « Subventions d'équipement versées » est un chapitre globalisé regroupant les comptes 204 et 2324.

II – PRESENTATION GENERALE DU BUDGET

EQUILIBRE FINANCIER DU BUDGET – SECTION D'INVESTISSEMENT

C1

RECETTES D'INVESTISSEMENT

Chap.	Libellé	Budget de l'exercice (1) I	Restes à réaliser N-1 (2) II	Propositions nouvelles	Vote de l'assemblée (3) III	TOTAL IV = I + II + III
018	RSA	0,00	0,00	0,00	0,00	0,00
13	Subventions d'investissement (reçues) (sauf 138) (4)	5 738 857,00	0,00	30 000,00	0,00	5 768 857,00
16	Emprunts et dettes assimilées (5)	6 024 977,49	0,00	60 000,00	0,00	6 084 977,49
20	Immobilisations incorporelles (sauf 204) (4)	0,00	0,00	0,00	0,00	0,00
204	Subventions d'équipement versées (4) (13)	0,00	0,00	0,00	0,00	0,00
21	Immobilisations corporelles (4)	0,00	0,00	0,00	0,00	0,00
22	Immobilisations reçues en affectation (4) (6)	0,00	0,00	0,00	0,00	0,00
23	Immobilisations en cours (sauf 2324) (4)	60 000,00	0,00	0,00	0,00	60 000,00
Total des recettes d'équipement		11 823 834,49	0,00	90 000,00	0,00	11 913 834,49
10	Dotations, fonds divers et réserves (sauf 1068)	1 550 300,00	0,00	0,00	0,00	1 550 300,00
1068	Excédents de fonctionnement capitalisés (7)	3 258 588,31	0,00	0,00	0,00	3 258 588,31
138	Autres subventions invest. non transf. (4)	0,00	0,00	0,00	0,00	0,00
16	Emprunts et dettes assimilées	4 500,00	0,00	0,00	0,00	4 500,00
18	Cpte de liaison : affectation (BA,régie) (8)	0,00	0,00	0,00	0,00	0,00
26	Participations et créances rattachées	0,00	0,00	0,00	0,00	0,00
27	Autres immobilisations financières (4)	100 000,00	0,00	0,00	0,00	100 000,00
024	Produits des cessions d'immobilisations	1 000 000,00	0,00	0,00	0,00	1 000 000,00
Total des recettes financières		5 913 388,31	0,00	0,00	0,00	5 913 388,31
45...	Chapitres d'opérations pour le compte de tiers (9)	502 435,00	0,00	0,00	0,00	502 435,00
Total des recettes réelles d'investissement		18 239 657,80	0,00	90 000,00	0,00	18 329 657,80

021	Virement de la section de fonctionnement (10)	2 091 417,00		50 000,00	0,00	2 141 417,00
040	Opérations ordre transf. entre sections (10) (11)	2 200 000,00		0,00	0,00	2 200 000,00
041	Opérations patrimoniales (10)	300 000,00		0,00	0,00	300 000,00
Total des recettes d'ordre d'investissement		4 591 417,00		50 000,00	0,00	4 641 417,00

TOTAL	22 831 074,80	0,00	140 000,00	0,00	22 971 074,80
--------------	----------------------	-------------	-------------------	-------------	----------------------

+

R 001 SOLDE D'EXECUTION POSITIF REPORTE OU ANTICIPE	0,00
--	-------------

=

TOTAL DES RECETTES D'INVESTISSEMENT CUMULEES	22 971 074,80
---	----------------------

Pour information :

Il s'agit, pour un budget voté en équilibre, des ressources propres correspondant à l'excédent des recettes réelles de fonctionnement sur les dépenses réelles de fonctionnement. Il sert à financer le remboursement du capital de la dette et les nouveaux investissements de la collectivité.

**AUTOFINANCEMENT PREVISIONNEL DÉGAGÉ PAR
LA SECTION DE FONCTIONNEMENT (12)**

3 815 917,00

(1) Voir état I-B pour le contenu du budget de l'exercice.

(2) La colonne RAR n'est à renseigner qu'en l'absence de reprise anticipée du résultat lors du vote du budget primitif.

(3) Il s'agit des nouveaux crédits votés lors de la présente délibération, hors RAR.

(4) Hors recettes imputées au chapitre 018.

(5) Sauf 165, 166 et 16449.

(6) En dépenses, le chapitre 22 retrace les travaux d'investissement réalisés sur les biens reçus en affectation. En recette, il retrace, le cas échéant, l'annulation de tels travaux effectués sur un exercice antérieur.

(7) Le compte 1068 n'est pas un chapitre mais un article du chapitre 10.

(8) A servir uniquement lorsque la collectivité effectue une dotation initiale en espèces au profit d'un service public non personnalisé qu'elle crée.

(9) Seul le total des opérations pour compte de tiers figure sur cet état (voir le détail en IV-B5).

(10) DF 023 = RI 021 ; DI 040 = RF 042 ; RI 040 = DF 042 ; DI 041 = RI 041.

(11) Les comptes 15, 29, 39, 49 et 59 peuvent figurer dans le détail du chapitre si la collectivité a opté pour le régime des provisions budgétaires, conformément aux dispositions législatives et réglementaires applicables.



(12) Solde de l'opération DF 023 + DF 042 – RF 042 ou solde de l'opération RI 021 + RI 040 – DI 040.

(13) Le chapitre 204 « Subventions d'équipement versées » est un chapitre globalisé regroupant les comptes 204 et 2324.

II – PRESENTATION GENERALE DU BUDGET EQUILIBRE FINANCIER – SECTION DE FONCTIONNEMENT

DEPENSES DE FONCTIONNEMENT

Chap.	Libellé	Budget de l'exercice (1) I	Restes à réaliser N-1 (2) II	Propositions nouvelles	Vote de l'assemblée (3) III	TOTAL IV = I + II + III
011	Charges à caractère général (4)	7 992 743,00	0,00	0,00	0,00	7 992 743,00
012	Charges de personnel et frais assimilés (4)	19 533 651,00	0,00	-120 000,00	0,00	19 413 651,00
014	Atténuations de produits	5 409 371,00	0,00	0,00	0,00	5 409 371,00
016	APA	0,00	0,00	0,00	0,00	0,00
017	RSA / Régularisations de RMI	0,00	0,00	0,00	0,00	0,00
65	Autres charges de gestion courante (sauf 6586) (4)	5 701 540,00	0,00	50 000,00	0,00	5 751 540,00
6586	Frais fonctionnement des groupes d'élus	0,00	0,00	0,00	0,00	0,00
Total des dépenses de gestion courante		38 637 305,00	0,00	-70 000,00	0,00	38 567 305,00
66	Charges financières	919 000,00	0,00	0,00	0,00	919 000,00
67	Charges spécifiques (4)	24 800,00	0,00	0,00	0,00	24 800,00
68	Dotations aux provisions, dépréciations (semi-budgétaires) (4)	20 000,00		0,00	0,00	20 000,00
Total des dépenses réelles de fonctionnement		39 601 105,00	0,00	-70 000,00	0,00	39 531 105,00

023	Virement à la section d'investissement (5)	2 091 417,00		50 000,00	0,00	2 141 417,00
042	Opérations ordre transf. entre sections (5) (6)	2 200 000,00		0,00	0,00	2 200 000,00
043	Opérations ordre intérieur de la section (5)	0,00		0,00	0,00	0,00
Total des dépenses d'ordre de fonctionnement		4 291 417,00		50 000,00	0,00	4 341 417,00

TOTAL	43 892 522,00	0,00	-20 000,00	0,00	43 872 522,00
--------------	----------------------	-------------	-------------------	-------------	----------------------

+

D 002 RESULTAT REPORTE OU ANTICIPE	0,00
---	-------------

=

TOTAL DES DEPENSES DE FONCTIONNEMENT CUMULEES	43 872 522,00
--	----------------------

(1) Voir état I-B pour la comparaison par rapport au budget de l'exercice.

(2) La colonne RAR n'est à renseigner qu'en l'absence de reprise anticipée du résultat lors du vote du budget primitif.

(3) Il s'agit des nouveaux crédits votés lors de la présente délibération, hors RAR.

(4) Hors dépenses imputées aux chapitres 016 et 017.

(5) DF 023 = RI 021 ; DI 040 = RF 042 ; RI 040 = DF 042 ; DF 043 = RF 043.

(6) Les comptes 68 peuvent figurer dans le détail du chapitre si la collectivité a opté pour le régime des provisions budgétaires, conformément aux dispositions législatives et réglementaires applicables.

II – PRESENTATION GENERALE DU BUDGET

EQUILIBRE FINANCIER – SECTION DE FONCTIONNEMENT

II

C2

RECETTES DE FONCTIONNEMENT

Chap.	Libellé	Budget de	Restes à réaliser	Propositions	Vote de	TOTAL
		l'exercice (1)	N-1 (2)		l'assemblée (3)	
		I	II	nouvelles	III	IV = I + II + III
013	Atténuations de charges (4)	101 000,00	0,00	0,00	0,00	101 000,00
016	APA	0,00	0,00	0,00	0,00	0,00
017	RSA / Régularisations de RMI	0,00	0,00	0,00	0,00	0,00
70	Prod. services, domaine, ventes diverses	4 678 971,00	0,00	-60 000,00	0,00	4 618 971,00
73	Impôts et taxes (sauf 731)	3 718 839,00	0,00	0,00	0,00	3 718 839,00
731	Fiscalité locale	26 818 871,00	0,00	0,00	0,00	26 818 871,00
74	Dotations et participations (4)	7 551 441,00	0,00	0,00	0,00	7 551 441,00
75	Autres produits de gestion courante (4)	472 300,00	0,00	40 000,00	0,00	512 300,00
Total des recettes de gestion courante		43 341 422,00	0,00	-20 000,00	0,00	43 321 422,00
76	Produits financiers	10 600,00	0,00	0,00	0,00	10 600,00
77	Produits spécifiques (4)	15 000,00	0,00	0,00	0,00	15 000,00
78	Reprises amort., dépréciations, prov. (semi-budgétaires) (4)	0,00		0,00	0,00	0,00
Total des recettes réelles de fonctionnement		43 367 022,00	0,00	-20 000,00	0,00	43 347 022,00

042	Opérations ordre transf. entre sections (5) (6)	525 500,00		0,00	0,00	525 500,00
043	Opérations ordre intérieur de la section (5)	0,00		0,00	0,00	0,00
Total des recettes d'ordre de fonctionnement		525 500,00		0,00	0,00	525 500,00

TOTAL	43 892 522,00	0,00	-20 000,00	0,00	43 872 522,00
--------------	----------------------	-------------	-------------------	-------------	----------------------

+

R 002 RESULTAT REPORTE OU ANTICIPE	0,00
---	-------------

=

TOTAL DES RECETTES DE FONCTIONNEMENT CUMULEES	43 872 522,00
--	----------------------

Pour information :

AUTOFINANCEMENT PREVISIONNEL DÉGAGÉ AU PROFIT DE LA SECTION D'INVESTISSEMENT (7)	3 815 917,00
---	---------------------

Il s'agit, pour un budget voté en équilibre, des ressources propres correspondant à l'excédent des recettes réelles de fonctionnement sur les dépenses réelles de fonctionnement. Il sert à financer le remboursement du capital de la dette et les nouveaux investissements de la collectivité.

(1) Voir état I-B pour la comparaison par rapport au budget de l'exercice.

(2) La colonne RAR n'est à renseigner qu'en l'absence de reprise anticipée du résultat lors du vote du budget primitif.

(3) Il s'agit des nouveaux crédits votés lors de la présente délibération, hors RAR.

(4) Hors recettes imputées aux chapitres 016 et 017.

(5) DF 023 = RI 021 ; DI 040 = RF 042 ; RI 040 = DF 042 ; DF 043 = RF 043.

(6) Les comptes 78 peuvent figurer dans le détail du chapitre si la collectivité a opté pour le régime des provisions budgétaires, conformément aux dispositions législatives et réglementaires applicables.

(7) Solde de l'opération DF 023 + DF 042 – RF 042 ou solde de l'opération RI 021 + RI 040 – DI 040.

II – PRESENTATION GENERALE DU BUDGET

BALANCE GENERALE – DEPENSES

DEPENSES D'INVESTISSEMENT (y compris RAR)

INVESTISSEMENT		Opérations réelles (1)	Opérations d'ordre (2)	TOTAL
10	Dotations, fonds divers et réserves	0,00	0,00	0,00
13	Subventions d'investissement (3)	0,00	0,00	0,00
15	Provisions pour risques et charges (4)		0,00	0,00
16	Emprunts et dettes assimilées (sauf 1688 non budgétaire)	100 000,00	0,00	100 000,00
18	Cpte de liaison : affectation (BA,régie)	(7) 0,00		0,00
	Total des opérations d'équipement	0,00		0,00
20	Immobilisations incorporelles (sauf 204) (3) (5)	0,00	0,00	0,00
204	Subventions d'équipement versées (3) (5) (10)	0,00	0,00	0,00
21	Immobilisations corporelles (3) (5)	40 000,00	0,00	40 000,00
22	Immobilisations reçues en affectation (3) (5)	(8) 0,00	0,00	0,00
23	Immobilisations en cours (3) (sauf 2324) (5)	0,00	0,00	0,00
018	RSA	0,00	0,00	0,00
26	Participations et créances rattachées	0,00	0,00	0,00
27	Autres immobilisations financières (3)	0,00	0,00	0,00
28	Amortissement des immobilisations (reprises)		0,00	0,00
29	Dépréciations des immobilisations (4)		0,00	0,00
39	Dépréciation des stocks et en-cours (4)		0,00	0,00
3...	Stocks et en-cours		0,00	0,00
198	Neutralisation des amortissements		0,00	0,00
45	Chapitres d'opérations pour compte de tiers (6)	0,00	0,00	0,00
481	Charges à rép. sur plusieurs exercices		0,00	0,00
49	Dépréciation des comptes de tiers (4)		0,00	0,00
59	Dépréciation des comptes financiers (4)		0,00	0,00
Dépenses d'investissement – Total		140 000,00	0,00	140 000,00

+

D 001 SOLDE D'EXECUTION NEGATIF REPORTE OU ANTICIPE	0,00
--	-------------

=

TOTAL DES DEPENSES D'INVESTISSEMENT CUMULEES	140 000,00
---	-------------------

DEPENSES DE FONCTIONNEMENT (y compris RAR)

FONCTIONNEMENT		Opérations réelles (1)	Opérations d'ordre (2)	TOTAL
011	Charges à caractère général (9)	0,00		0,00
012	Charges de personnel et frais assimilés (9)	-120 000,00		-120 000,00
014	Atténuations de produits	0,00		0,00
016	APA	0,00		0,00
017	RSA / Régularisations de RMI	0,00		0,00
60	Achats et variation des stocks		0,00	0,00
65	Autres charges de gestion courante (sauf 6586) (9)	50 000,00	0,00	50 000,00
6586	Frais fonctionnement des groupes d'élus	0,00		0,00
66	Charges financières	0,00	0,00	0,00
67	Charges spécifiques (9)	0,00	0,00	0,00
68	Dot. aux amortissements et provisions (9)	0,00	0,00	0,00
71	Production stockée (ou déstockage)		0,00	0,00
023	Virement à la section d'investissement		50 000,00	50 000,00
Dépenses de fonctionnement – Total		-70 000,00	50 000,00	-20 000,00

+

D 002 RESULTAT REPORTE OU ANTICIPE	0,00
---	-------------

=

TOTAL DES DEPENSES DE FONCTIONNEMENT CUMULEES	-20 000,00
--	-------------------

(1) Y compris les opérations relatives au rattachement et les opérations d'ordre semi-budgétaires.

(2) Voir la liste des opérations d'ordre de l'instruction budgétaire et comptable M. 57.

(3) Hors dépenses imputées au chapitre 018.

(4) Ces chapitres ne sont à renseigner que si la collectivité applique le régime des provisions budgétaires, conformément aux dispositions législatives et réglementaires applicables.

(5) Hors chapitres opérations.



- (6) Seul le total des opérations pour compte de tiers figure sur cet état (voir le détail en IV-B5).
- (7) A utiliser uniquement dans le cas où la collectivité effectuerait une dotation initiale au profit d'un service public doté de la seule autonomie financière.
- (8) A utiliser uniquement dans le cas où la collectivité effectuerait des dépenses sur des biens affectés.
- (9) Hors dépenses imputées aux chapitres 016 et 017.
- (10) Le chapitre 204 « Subventions d'équipement versées » est un chapitre globalisé regroupant les comptes 204 et 2324.



II – PRESENTATION GENERALE DU BUDGET

BALANCE GENERALE – RECETTES

RECETTES D'INVESTISSEMENT (y compris RAR)

INVESTISSEMENT		Opérations réelles (1)	Opérations d'ordre (2)	TOTAL
10	Dotations, fonds divers et réserves (sauf 1068)	0,00	0,00	0,00
13	Subventions d'investissement (reçues) (3)	30 000,00	0,00	30 000,00
15	Provisions pour risques et charges (4)		0,00	0,00
16	Emprunts et dettes assimilées (sauf 1688 non budgétaire)	60 000,00	0,00	60 000,00
18	Cpte de liaison : affectation (BA,régie)	(6) 0,00		0,00
20	Immobilisations incorporelles (sauf le 204) (3)	0,00	0,00	0,00
204	Subventions d'équipement versées (3) (9)	0,00	0,00	0,00
21	Immobilisations corporelles (3)	0,00	0,00	0,00
22	Immobilisations reçues en affectation (3)	(7) 0,00	0,00	0,00
23	Immobilisations en cours (sauf 2324) (3)	0,00	0,00	0,00
018	RSA	0,00	0,00	0,00
26	Participations et créances rattachées	0,00	0,00	0,00
27	Autres immobilisations financières (3)	0,00	0,00	0,00
28	Amortissement des immobilisations		0,00	0,00
29	Dépréciations des immobilisations (4)		0,00	0,00
39	Dépréciation des stocks et en-cours (4)		0,00	0,00
3...	Stocks et en-cours		0,00	0,00
45	Chapitres d'opérations pour compte de tiers (5)	0,00	0,00	0,00
481	Charges à rép. sur plusieurs exercices		0,00	0,00
49	Dépréciation des comptes de tiers (4)		0,00	0,00
59	Dépréciation des comptes financiers (4)		0,00	0,00
021	Virement de la section de fonctionnement		50 000,00	50 000,00
024	Produits des cessions d'immobilisations	0,00		0,00
Recettes d'investissement – Total		90 000,00	50 000,00	140 000,00

+

R 001 SOLDE D'EXECUTION POSITIF REPORTE OU ANTICIPE

0,00

+

R 1068 AFFECTATION DU RESULTAT

0,00

=

TOTAL DES RECETTES D'INVESTISSEMENT CUMULEES

140 000,00

RECETTES DE FONCTIONNEMENT (y compris RAR)

FONCTIONNEMENT		Opérations réelles (1)	Opérations d'ordre (2)	TOTAL
013	Atténuations de charges (8)	0,00		0,00
016	APA	0,00		0,00
017	RSA / Régularisations de RMI	0,00		0,00
60	Achats et variation des stocks		0,00	0,00
70	Prod. services, domaine, ventes diverses	-60 000,00		-60 000,00
71	Production stockée (ou déstockage)		0,00	0,00
72	Production immobilisée		0,00	0,00
73	Impôts et taxes (sauf 731)	0,00		0,00
731	Fiscalité locale	0,00		0,00
74	Dotations et participations (8)	0,00		0,00
75	Autres produits de gestion courante (8)	40 000,00	0,00	0,00
76	Produits financiers	0,00	0,00	0,00
77	Produits spécifiques (8)	0,00	0,00	0,00
78	Reprise sur amortissements et provisions (8)	0,00	0,00	0,00
79	Transferts de charges		0,00	0,00
Recettes de fonctionnement – Total		-20 000,00	0,00	-20 000,00

+

R 002 RESULTAT REPORTE OU ANTICIPE

0,00

=

TOTAL DES RECETTES DE FONCTIONNEMENT CUMULEES

-20 000,00



- (1) Y compris les opérations relatives au rattachement et les opérations d'ordre semi-budgétaires.
- (2) Voir la liste des opérations d'ordre de l'instruction budgétaire et comptable M. 57.
- (3) Hors recettes imputées au chapitre 018.
- (4) Ces chapitres ne sont à renseigner que si la collectivité applique le régime des provisions budgétaires, conformément aux dispositions législatives et réglementaires applicables.
- (5) Seul le total des opérations pour compte de tiers figure sur cet état (voir le détail en IV-B5).
- (6) A utiliser uniquement dans le cas où la collectivité effectuerait une dotation initiale au profit d'un service public doté de la seule autonomie financière.
- (7) A utiliser uniquement dans le cas où la collectivité effectuerait des dépenses sur des biens affectés.
- (8) Hors recettes imputées aux chapitres 016 et 017.
- (9) Le chapitre 204 « Subventions d'équipement versées » est un chapitre globalisé regroupant les comptes 204 et 2324.



III – VOTE DU BUDGET

SECTION D'INVESTISSEMENT – VUE D'ENSEMBLE – DEPENSES – AP NOUVELLES ET CREDITS DE L'EXERCICE

DEPENSES

Chapitre		Budget de l'exercice (1)	RAR N-1 (2)	Vote de l'assemblée sur les AP lors de la séance budgétaire (3)	Propositions nouvelles	Vote de l'assemblée	Pour information, dépenses gérées dans le cadre d'une AP	Pour information, dépenses gérées hors AP	TOTAL (RAR N-1 + Vote)
			I			II			III = I + II
TOTAL		20 393 923,00	0,00	0,00	140 000,00	0,00	0,00	140 000,00	140 000,00
018	RSA	0,00	0,00	0,00	0,00	0,00	0,00	0,00	0,00
20	Immobilisations incorporelles (sauf 204)	40 500,00	0,00	0,00	0,00	0,00	0,00	0,00	0,00
204	Subventions d'équipement versées (10)	752 706,00	0,00	0,00	0,00	0,00	0,00	0,00	0,00
21	Immobilisations corporelles	1 622 640,00	0,00	0,00	40 000,00	0,00	0,00	40 000,00	40 000,00
22	Immobilisations reçues en affectation	0,00	0,00	0,00	0,00	0,00	0,00	0,00	0,00
23	Immobilisations en cours (sauf 2324)	0,00	0,00	0,00	0,00	0,00	0,00	0,00	0,00
	Total des opérations d'équipement (4)	12 445 642,00	0,00	0,00	0,00	0,00	0,00	0,00	0,00
Total des dépenses d'équipement		14 861 488,00	0,00	0,00	40 000,00	0,00	0,00	40 000,00	40 000,00
10	Dotations, fonds divers et réserves	0,00	0,00		0,00	0,00		0,00	0,00
13	Subventions d'investissement	0,00	0,00		0,00	0,00		0,00	0,00
16	Emprunts et dettes assimilées (sauf 1688 non budgétaire)	4 104 500,00	0,00		100 000,00	0,00		100 000,00	100 000,00
18	Cpte de liaison : affectation (BA,régie)	0,00	0,00		0,00	0,00		0,00	0,00
26	Participations et créances rattachées	0,00	0,00	0,00	0,00	0,00	0,00	0,00	0,00
27	Autres immobilisations financières	100 000,00	0,00	0,00	0,00	0,00	0,00	0,00	0,00
020	Dépenses imprévues (dans le cadre d'une AP)			0,00					
Total des dépenses financières		4 204 500,00	0,00	0,00	100 000,00	0,00	0,00	100 000,00	100 000,00
45	Chapitres d'opérations pour compte de tiers (5)	502 435,00	0,00	0,00	0,00	0,00	0,00	0,00	0,00
Total des dépenses réelles		19 568 423,00	0,00	0,00	140 000,00	0,00	0,00	140 000,00	140 000,00
040	Opérations ordre transf. entre sections (6) (7)	525 500,00			0,00	0,00		0,00	0,00
041	Opérations patrimoniales (8)	300 000,00			0,00	0,00		0,00	0,00
Total des dépenses d'ordre		825 500,00			0,00	0,00		0,00	0,00

D001 Solde d'exécution négatif reporté ou anticipé (9) 0,00

Total des dépenses d'investissement cumulées 140 000,00

(1) Voir état I-B pour le contenu du budget de l'exercice.

(2) La colonne RAR n'est à renseigner qu'en l'absence de reprise anticipée lors du vote du budget primitif.

VILLE DE BERGERAC - BUDGET PRINCIPAL - DM (projet de budget) - 2024

- (3) Il s'agit des AP nouvelles qui sont votées lors de la séance d'adoption du budget. Cela concerne les AP relatives à de nouvelles programmations pluriannuelles mais également les AP modifiant un stock d'AP existant.
- (4) Voir l'état III-A2.1 pour le détail des opérations d'équipement.
- (5) Voir l'état IV-B5 pour le détail des opérations pour compte de tiers.
- (6) Cf. définition du chapitre des opérations d'ordre (*DI 040 = RF 042*).
- (7) Aucune prévision budgétaire ne doit figurer à l'article 192 (cf. chapitre 024 « produit des cessions d'immobilisations »).
- (8) Cf. définition du chapitre des opérations d'ordre (*DI 041 = RI 041*).
- (9) Le solde d'exécution reporté est le résultat constaté de l'exercice précédent qui fait l'objet d'un report et non d'un vote de l'assemblée délibérante. Inscrire en cas de reprise des résultats de l'exercice précédent (après vote du compte administratif ou si reprise anticipée des résultats).
- (10) Le chapitre 204 « Subventions d'équipement versées » est un chapitre globalisé regroupant les comptes 204 et 2324.

Envoyé en préfecture le 23/12/2024

Reçu en préfecture le 23/12/2024

Publié le 23/12/2024

ID : 024-212400378-20241219-D20240112_B-BF



III – VOTE DU BUDGET

SECTION D'INVESTISSEMENT – VUE D'ENSEMBLE – RECETTES

A

RECETTES

Chapitre		Budget de l'exercice (1)	RAR N-1 (2)	Propositions nouvelles	Vote de l'assemblée	TOTAL (RAR N-1 + Vote)
			I		II	III = I + II
TOTAL		19 572 486,49	0,00	140 000,00	0,00	140 000,00
018	RSA	0,00	0,00	0,00	0,00	0,00
13	Subventions d'investissement (hors 138)	5 738 857,00	0,00	30 000,00	0,00	30 000,00
16	Emprunts et dettes assimilées (hors 16449, 165, 166 et 1688 non budgétaire)	6 024 977,49	0,00	60 000,00	0,00	60 000,00
20	Immobilisations incorporelles (sauf 204)	0,00	0,00	0,00	0,00	0,00
204	Subventions d'équipement versées (10)	0,00	0,00	0,00	0,00	0,00
21	Immobilisations corporelles	0,00	0,00	0,00	0,00	0,00
22	Immobilisations reçues en affectation	0,00	0,00	0,00	0,00	0,00
23	Immobilisations en cours (sauf 2324)	60 000,00	0,00	0,00	0,00	0,00
Total des recettes d'équipement		11 823 834,49	0,00	90 000,00	0,00	90 000,00
10	Dotations, fonds divers et réserves (sauf 1068)	1 550 300,00	0,00	0,00	0,00	0,00
138	Autres subventions invest. non transf.	0,00	0,00	0,00	0,00	0,00
16	Emprunts et dettes assimilées (16449, 165 et 166)	4 500,00	0,00	0,00	0,00	0,00
18	Cpte de liaison : affectation (BA,régie)	0,00	0,00	0,00	0,00	0,00
26	Participations et créances rattachées	0,00	0,00	0,00	0,00	0,00
27	Autres immobilisations financières	100 000,00	0,00	0,00	0,00	0,00
024	Produits des cessions d'immobilisations	1 000 000,00	0,00	0,00	0,00	0,00
Total des recettes financières		2 654 800,00	0,00	0,00	0,00	0,00

Chapitre		Budget de l'exercice (1)	RAR N-1 (2)	Propositions nouvelles	Vote de l'assemblée	III = I + II
			I		II	
45	Chapitres d'opérations pour compte de tiers (3)	502 435,00	0,00	0,00	0,00	0,00
Total des recettes réelles		14 981 069,49	0,00	90 000,00	0,00	90 000,00
021	Virement de la section de fonctionnement	2 091 417,00		50 000,00	0,00	50 000,00
040	Opérations ordre transf. entre sections (4) (5) (6)	2 200 000,00		0,00	0,00	0,00
041	Opérations patrimoniales (7)	300 000,00		0,00	0,00	0,00
Total des recettes d'ordre		4 591 417,00		50 000,00	0,00	50 000,00

R001 Solde d'exécution positif reporté ou anticipé (8)						0,00
---	--	--	--	--	--	-------------

Affectation au compte 1068 (9)						0,00
---------------------------------------	--	--	--	--	--	-------------

Total des recettes d'investissement cumulées						140 000,00
---	--	--	--	--	--	-------------------

(1) Voir état I-B pour le contenu du budget de l'exercice.

(2) La colonne RAR n'est à renseigner qu'en l'absence de reprise anticipée lors du vote du budget primitif.

(3) Voir l'état IV-B5 pour le détail des opérations pour compte de tiers.

(4) Cf. définition du chapitre des opérations d'ordre (RI 040 = DF 042).

(5) Les comptes 15, 29, 39, 49 et 59 peuvent figurer dans le détail du chapitre si la collectivité a opté pour le régime des provisions budgétaires, conformément aux dispositions législatives et réglementaires applicables.

(6) Aucune prévision budgétaire ne doit figurer à l'article 192 (cf. chapitre 024 « produit des cessions d'immobilisations »).

(7) Cf. définition du chapitre des opérations d'ordre (DI 041 = RI 041).

(8) Le solde d'exécution reporté est le résultat constaté de l'exercice précédent qui fait l'objet d'un report et non d'un vote de l'assemblée délibérante. Inscrire en cas de reprise des résultats de l'exercice précédent (après vote du compte administratif ou si reprise anticipée des résultats).

(9) Le montant inscrit doit être conforme à la délibération d'affectation du résultat. Ce montant ne fait donc pas l'objet d'un nouveau vote.

(10) Le chapitre 204 « Subventions d'équipement versées » est un chapitre globalisé regroupant les comptes 204 et 2324.



III – VOTE DU BUDGET

SECTION D'INVESTISSEMENT – DEPENSES – DETAIL PAR ARTICLE

Chap. / art. (1)		Budget de l'exercice (2)	RAR N-1 (3)	Vote de l'assemblée sur les AP lors de la séance budgétaire (4)	Propositions nouvelles	Vote de l'assemblée	Pour information Crédits gérés dans le cadre d'une AP	Pour information Crédits gérés hors AP	TOTAL (RAR N-1 + Vote)
			I			II			III = I + II
TOTAL		20 393 923,00	0,00	0,00	140 000,00	0,00	0,00	140 000,00	140 000,00
018	RSA	0,00	0,00	0,00	0,00	0,00	0,00	0,00	0,00
20	Immobilisations incorporelles (sauf 204)	40 500,00	0,00	0,00	0,00	0,00	0,00	0,00	0,00
2031	Frais d'études	40 500,00	0,00		0,00	0,00	0,00	0,00	0,00
2033	Frais d'insertion	0,00	0,00		0,00	0,00	0,00	0,00	0,00
204	Subventions d'équipement versées (10)	752 706,00	0,00	0,00	0,00	0,00	0,00	0,00	0,00
2041512	Subv. Grpt : Bâtiments, installations	100 000,00	0,00		0,00	0,00	0,00	0,00	0,00
204182	Autres org pub - Bât. et installations	230 000,00	0,00		0,00	0,00	0,00	0,00	0,00
20422	Privé : Bâtiments, installations	422 706,00	0,00		0,00	0,00	0,00	0,00	0,00
21	Immobilisations corporelles	1 622 640,00	0,00	0,00	40 000,00	0,00	0,00	40 000,00	40 000,00
2111	Terrains nus	21 084,00	0,00		0,00	0,00	0,00	0,00	0,00
2112	Terrains de voirie	0,00	0,00		0,00	0,00	0,00	0,00	0,00
2128	Autres agencements et aménagements	214 111,00	0,00		0,00	0,00	0,00	0,00	0,00
21311	Bâtiments administratifs	0,00	0,00		0,00	0,00	0,00	0,00	0,00
21312	Bâtiments scolaires	139 797,00	0,00		0,00	0,00	0,00	0,00	0,00
21316	Equipements du cimetière	33 339,00	0,00		0,00	0,00	0,00	0,00	0,00
21318	Autres bâtiments publics	276 147,00	0,00		0,00	0,00	0,00	0,00	0,00
21351	Bâtiments publics	0,00	0,00		0,00	0,00	0,00	0,00	0,00
2138	Autres constructions	169 234,00	0,00		12 000,00	0,00	0,00	12 000,00	12 000,00
21568	Autre matériel, outillage incendie	0,00	0,00		0,00	0,00	0,00	0,00	0,00
215731	Matériel roulant	0,00	0,00		0,00	0,00	0,00	0,00	0,00
21578	Autre matériel technique	25 000,00	0,00		0,00	0,00	0,00	0,00	0,00
2158	Autres inst., matériel, outill. techniques	0,00	0,00		0,00	0,00	0,00	0,00	0,00
21611	Biens sous-jacents	4 140,00	0,00		0,00	0,00	0,00	0,00	0,00
21828	Autres matériels de transport	62 990,00	0,00		28 000,00	0,00	0,00	28 000,00	28 000,00
21838	Autre matériel informatique	2 784,00	0,00		0,00	0,00	0,00	0,00	0,00
21848	Autres matériels de bureau et mobiliers	6 850,00	0,00		0,00	0,00	0,00	0,00	0,00
2186	Cheptel	3 500,00	0,00		0,00	0,00	0,00	0,00	0,00
2188	Autres immobilisations corporelles	663 664,00	0,00		0,00	0,00	0,00	0,00	0,00

VILLE DE BERGERAC - BUDGET PRINCIPAL - DM (projet de budget) - 2024

Envoyé en préfecture le 23/12/2024

Reçu en préfecture le 23/12/2024

Publié le 23/12/2024

ID : 024-212400378-20241219-D20240112_B-BF

Chap. / art. (1)		Budget de l'exercice (2)	RAR N-1 (3)	Vote de l'assemblée sur les AP lors de la séance budgétaire (4)	Propositions nouvelles	Vote de l'assemblée	Pour information Crédits gérés dans le cadre d'une AP	Crédits gérés hors AP	TOTAL (RAR N-1 + Vote)
			I			II			III = I + II
22	Immobilisations reçues en affectation	0,00	0,00	0,00	0,00	0,00	0,00	0,00	0,00
23	Immobilisations en cours (sauf 2324)	0,00	0,00	0,00	0,00	0,00	0,00	0,00	0,00
2313	Constructions	0,00	0,00		0,00	0,00	0,00	0,00	0,00
	Total des opérations d'équipement (5)	12 445 642,00	0,00	0,00	0,00	0,00	0,00	0,00	0,00
Total des dépenses d'équipement		14 861 488,00	0,00	0,00	40 000,00	0,00	0,00	40 000,00	40 000,00
10	Dotations, fonds divers et réserves	0,00	0,00		0,00	0,00		0,00	0,00
1068	Excédents de fonctionnement capitalisés	0,00	0,00		0,00	0,00		0,00	0,00
13	Subventions d'investissement	0,00	0,00		0,00	0,00		0,00	0,00
16	Emprunts et dettes assimilées (sauf le 1688 non budgétaire)	4 104 500,00	0,00		100 000,00	0,00		100 000,00	100 000,00
1641	Emprunts en euros	4 100 000,00	0,00		100 000,00	0,00		100 000,00	100 000,00
165	Dépôts et cautionnements reçus	4 500,00	0,00		0,00	0,00		0,00	0,00
18	Cpte de liaison : affectation (BA,régie)	0,00	0,00		0,00	0,00		0,00	0,00
26	Participations et créances rattachées	0,00	0,00	0,00	0,00	0,00	0,00	0,00	0,00
261	Titres de participation	0,00	0,00		0,00	0,00	0,00	0,00	0,00
27	Autres immobilisations financières	100 000,00	0,00	0,00	0,00	0,00	0,00	0,00	0,00
2745	Avances remboursables	100 000,00	0,00		0,00	0,00	0,00	0,00	0,00
020	Dépenses imprévues (dans le cadre d'une AP)			0,00					
Total des dépenses financières		4 204 500,00	0,00	0,00	100 000,00	0,00	0,00	100 000,00	100 000,00
45...	Opérations pour compte de tiers (6)	502 435,00	0,00	0,00	0,00	0,00	0,00	0,00	0,00
45411005	IMMEUBLE EN PERIL PLACE CAYLA-1RUE DES FAURES	412 876,00	0,00		0,00	0,00	0,00	0,00	0,00
45411006	PERIL 34-36 RUE DES FONTAINES	73 040,00	0,00		0,00	0,00	0,00	0,00	0,00
4581002	TRAVAUX RESEAUX HALLE MARCHE COUVERT	16 519,00	0,00		0,00	0,00	0,00	0,00	0,00
Total des dépenses réelles		19 568 423,00	0,00	0,00	140 000,00	0,00	0,00	140 000,00	140 000,00
040	Opérations ordre transf. entre sections (7)	525 500,00			0,00	0,00		0,00	0,00

VILLE DE BERGERAC - BUDGET PRINCIPAL - DM (projet de budget) - 2024

Envoyé en préfecture le 23/12/2024

Reçu en préfecture le 23/12/2024

Publié le 23/12/2024

ID : 024-212400378-20241219-D20240112_B-BF

Chap. / art. (1)		Budget de l'exercice (2)	RAR N-1 (3)	Vote de l'assemblée sur les AP lors de la séance budgétaire (4)	Propositions nouvelles	Vote de l'assemblée	Pour information Crédits gérés dans le cadre d'une AP	Crédits gérés hors AP	TOTAL (RAR N-1 + Vote)
			I			II			III = I + II
	Reprise sur autofinancement antérieur	72 500,00			0,00	0,00		0,00	0,00
13911	Subv. transf. Etat et établ. nationaux	43 525,00			0,00	0,00		0,00	0,00
13912	Subv. transf. Régions	12 115,00			0,00	0,00		0,00	0,00
13913	Subv. transf. Départements	6 500,00			0,00	0,00		0,00	0,00
13916	Subv. transf. Autres E.P.L.	6 360,00			0,00	0,00		0,00	0,00
13918	Autres subventions d'équipement transf.	4 000,00			0,00	0,00		0,00	0,00
192	Plus ou moins-values sur cession immo.	0,00			0,00	0,00		0,00	0,00
	Charges transférées (8)	453 000,00			0,00	0,00		0,00	0,00
2128	Autres agencements et aménagements	100 000,00			0,00	0,00		0,00	0,00
21311	Bâtiments administratifs	50 000,00			0,00	0,00		0,00	0,00
21312	Bâtiments scolaires	0,00			0,00	0,00		0,00	0,00
21318	Autres bâtiments publics	153 000,00			0,00	0,00		0,00	0,00
2138	Autres constructions	150 000,00			0,00	0,00		0,00	0,00
2158	Autres inst., matériel, outill. techniques	0,00			0,00	0,00		0,00	0,00
2313	Constructions	0,00			0,00	0,00		0,00	0,00
2315	Install., matériel et outill. technique	0,00			0,00	0,00		0,00	0,00
041	Opérations patrimoniales (9)	300 000,00			0,00	0,00		0,00	0,00
2111	Terrains nus	300 000,00			0,00	0,00		0,00	0,00
2313	Constructions	0,00			0,00	0,00		0,00	0,00
Total des dépenses d'ordre		825 500,00			0,00	0,00		0,00	0,00

(1) Détailler les articles conformément au plan de comptes.

(2) Voir état I-B pour le contenu du budget de l'exercice.

(3) La colonne RAR n'est à renseigner qu'en l'absence de reprise anticipée lors du vote du budget primitif.

(4) Il s'agit des AP nouvelles qui sont votées lors de la séance d'adoption du budget. Cela concerne les AP relatives à de nouvelles programmations pluriannuelles mais également les AP modifiant un stock d'AP existant.

(5) Voir état III-A2.1 pour le détail des opérations d'équipement.

(6) Il y a autant de ligne que d'opération pour compte de tiers.

(7) Cf. définition du chapitre des opérations d'ordre (DI 040 = RF 042).

(8) Aucune prévision budgétaire ne doit figurer à l'article 192 (cf. chapitre 024 « produit des cessions d'immobilisations »).

(9) Cf. définition du chapitre des opérations d'ordre (DI 041 = RI 041).

(10) Le chapitre 204 « Subventions d'équipement versées » est un chapitre globalisé regroupant les comptes 204 et 2324.

III – VOTE DU BUDGET

SECTION D'INVESTISSEMENT – VUE D'ENSEMBLE DES OPERATIONS D'ÉQUIPEMENT

Vue d'ensemble des chapitres des opérations d'équipement

N° Opération	Libellé de l'opération	N° AP (1)	Pour mémoire réalisations cumulées au 01/01/N	RAR N-1	Propositions nouvelles	Vote de l'assemblée	Pour information Crédits gérés dans le cadre d'une AP	Pour information Crédits gérés hors AP
0090	INFORMATISATION DES ECOLES		460 705,96	0,00	0,00	0,00	0,00	0,00
1056	AMENAGEMENTS NAILLAC		4 120 904,08	0,00	0,00	0,00	0,00	0,00
1082	COULEE VERTE		588 535,65	0,00	0,00	0,00	0,00	0,00
1195	ECONOMIES D'ENERGIE		1 968 600,71	0,00	0,00	0,00	0,00	0,00
1317	SCHEMA DIRECTEUR INFORMATIQUE		1 667 261,94	0,00	0,00	0,00	0,00	0,00
1401	PROG REFECTION DES TOITURES BAT. COMMUN.		1 433 703,69	0,00	0,00	0,00	0,00	0,00
1471	AMENAGEMENTS URBAINS DIVERS		1 604 829,47	0,00	0,00	0,00	0,00	0,00
1505	ACCESSIBILITE DES BATIMENTS		1 564 045,47	0,00	0,00	0,00	0,00	0,00
1573	ECLAIRAGE PUBLIC		2 564 125,14	0,00	0,00	0,00	0,00	0,00
1702	SALLE ACTIVITES CYRANO LE TAILLIS		1 961 259,46	0,00	0,00	0,00	0,00	0,00
1802	ESPACE CHARPAK		837 762,19	0,00	0,00	0,00	0,00	0,00
1803	REDYNAMISATION CENTRE VILLE		7 883 537,83	0,00	0,00	0,00	0,00	0,00
1901	MISES AUX NORMES BATIMENT RUE ST ESPRIT		710 974,84	0,00	0,00	0,00	0,00	0,00
1955	STADE DE LA CATTE		665 414,79	0,00	0,00	0,00	0,00	0,00
2023	COUPE DU MONDE RUGBY		252 594,18	0,00	0,00	0,00	0,00	0,00
2101	COUVERT DE PETANQUE		74 156,40	0,00	0,00	0,00	0,00	0,00
2103	CENTRE DE LA PHOTOGRAPHIE/MAISON DES ARTISTES		43 539,36	0,00	0,00	0,00	0,00	0,00
2105	LA PERIGOURDINE		916 673,90	0,00	0,00	0,00	0,00	0,00
2117	CAMPUS CONNECTE		907 701,37	0,00	0,00	0,00	0,00	0,00
2203	RECONSTRUCTION CENTRE SOCIAL JEAN MOULIN		14 750,04	0,00	0,00	0,00	0,00	0,00
2204	BUDGET PARTICIPATIF		24 102,19	0,00	0,00	0,00	0,00	0,00
2208	EGLISE ST JACQUES RENOVATION		62 571,48	0,00	0,00	0,00	0,00	0,00
2210	TIERS-LIEU LAGABRIELLE		33 896,13	0,00	0,00	0,00	0,00	0,00
2211	CREATION JARDIN HOTEL DE VILLE		359 886,08	0,00	0,00	0,00	0,00	0,00
2213	SQUARE MARCEL GUICHARD		0,00	0,00	0,00	0,00	0,00	0,00
2214	TERRAIN DU PONT ROUX - PLAN FOOTBALL		625 435,81	0,00	0,00	0,00	0,00	0,00
2252	CREATION DE BUREAUX AU CCAS		145 601,04	0,00	0,00	0,00	0,00	0,00
2271	PLACE GAMBETTA REAMENAGEMENT		1 112 495,91	0,00	0,00	0,00	0,00	0,00
2301	AMENAGEMENT BATIMENT SAICA		19 425,95	0,00	0,00	0,00	0,00	0,00
2302	REHABILITATION RA MONTESQUIEU		37 222,28	0,00	0,00	0,00	0,00	0,00
2303	REHABILITATION MUSEE DU TABAC		673,00	0,00	0,00	0,00	0,00	0,00
2304	PLAN RUGBY		2 957,04	0,00	0,00	0,00	0,00	0,00
2401	ABATTOIR MISE AUX NORMES ET RECONSTRUCTION ATELIER		0,00	0,00	0,00	0,00	0,00	0,00
2402	PARAPLUIE HALL RAOUL GERAUD		0,00	0,00	0,00	0,00	0,00	0,00



N° Opération	Libellé de l'opération	N° AP (1)	Pour mémoire réalisations cumulées au 01/01/N	RAR N-1	Propositions nouvelles	Informations		
						Credits gérés dans le cadre d'une AP	Credits gérés hors AP	
2403	SALLE ACTIVITE DU BARRAGE		0,00	0,00	0,00	0,00	0,00	0,00
2404	PLAN PLAINE DES SPORTS		0,00	0,00	0,00	0,00	0,00	0,00
2405	LA GARGUILLE - INSTALLATIONS PHOTOVOLTAIQUES		0,00	0,00	0,00	0,00	0,00	0,00
2406	PARAPLUIE HALL RAOUL GERAUD		0,00	0,00	-50 000,00	0,00	0,00	-50 000,00
2408	REHABILITATION GYMNASSE BRAMERIE		0,00	0,00	50 000,00	0,00	0,00	50 000,00
2471	PLACE LA REPUBLIQUE - REHABILITATION		0,00	0,00	0,00	0,00	0,00	0,00
2490	PLAN GROUPES SCOLAIRES		0,00	0,00	0,00	0,00	0,00	0,00
904	RESTRUCTURATION EGLISE NOTRE DAME		3 380 461,94	0,00	0,00	0,00	0,00	0,00
TOTAL			34 615 241,72	0,00	0,00	0,00	0,00	0,00

(1) Colonne à renseigner uniquement lorsque l'opération d'équipement est afférente à une AP.

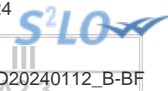

III – VOTE DU BUDGET

SECTION D'INVESTISSEMENT – DETAIL DES OPERATIONS D'EQUIPEMENT

(1) CHAPITRE DES OPERATIONS D'EQUIPEMENT N° : 0090
LIBELLE : INFORMATISATION DES ECOLES
NON COMPRIS DANS UNE AUTORISATION DE PROGRAMME

DEPENSES

Chap. / art. (2)	Libellé	Réalisations cumulées au 01/01/N	RAR N-1	Propositions nouvelles	Vote de l'assemblée
DEPENSES		31 242,41	a 0,00	0,00	b 0,00
20	Immobilisations incorporelles (sauf 204)	420,00	0,00	0,00	0,00
2051	Concessions, droits similaires	420,00	0,00	0,00	0,00
204	Subventions d'équipement versées (6)	0,00	0,00	0,00	0,00
21	Immobilisations corporelles	30 822,41	0,00	0,00	0,00
21533	Réseaux câblés	30 822,41	0,00	0,00	0,00
21838	Autre matériel informatique	0,00	0,00	0,00	0,00
22	Immobilisations reçues en affectation	0,00	0,00	0,00	0,00
23	Immobilisations en cours (sauf 2324)	0,00	0,00	0,00	0,00

FINANCEMENT EXTERNE (pour information) (facultatif)

Chap. / art. (2)	Libellé	Réalisations cumulées affectées à l'opération au 01/01/N	RAR N-1	Propositions nouvelles	Vote de l'assemblée
TOTAL RECETTES AFFECTEES (3)		43 018,02	c 0,00	0,00	d 0,00
13	Subventions d'investissement (reçues) (sauf le 138)	43 018,02	0,00	0,00	0,00
1311	Subv. transf. Etat et établ. nationaux	43 018,02	0,00	0,00	0,00
16	Emprunts et dettes assimilées (4)	0,00	0,00	0,00	0,00
20	Immobilisations incorporelles (sauf le 204)	0,00	0,00	0,00	0,00
204	Subventions d'équipement versées (6)	0,00	0,00	0,00	0,00
21	Immobilisations corporelles	0,00	0,00	0,00	0,00
22	Immobilisations reçues en affectation	0,00	0,00	0,00	0,00
23	Immobilisations en cours (sauf 2324)	0,00	0,00	0,00	0,00

Solde = (c + d) – (a + b) (5)

0,00

(1) Ouvrir une page par chapitre d'opération.

(2) Détailler les articles utilisés conformément au plan de comptes.

(3) Exceptionnellement, les comptes 20, 204, 21, 22 et 23 sont en recettes réelles en cas de réduction ou d'annulation de mandats donnant lieu à reversement.

(4) Sauf 165, 166 et 16449.

(5) Indiquer le signe algébrique.

(6) Le chapitre 204 « Subventions d'équipement versées » est un chapitre globalisé regroupant les comptes 204 et 2324.

III – VOTE DU BUDGET**SECTION D'INVESTISSEMENT – DETAIL DES OPERATIONS D'EQUIPEMENT**

(1) CHAPITRE DES OPERATIONS D'EQUIPEMENT N° : 1056
LIBELLE : AMENAGEMENTS NAILLAC
NON COMPRIS DANS UNE AUTORISATION DE PROGRAMME

DEPENSES

Chap. / art. (2)	Libellé	Réalisations cumulées au 01/01/N	RAR N-1	Propositions nouvelles	Vote de l'assemblée
DEPENSES		4 119 660,08	a 0,00	0,00	b 0,00
20	Immobilisations incorporelles (sauf 204)	40 842,49	0,00	0,00	0,00
2031	Frais d'études	40 297,20	0,00	0,00	0,00
2033	Frais d'insertion	545,29	0,00	0,00	0,00
204	Subventions d'équipement versées (6)	200 026,00	0,00	0,00	0,00
204182	Autres org pub - Bât. et installations	200 026,00	0,00	0,00	0,00
21	Immobilisations corporelles	571 650,06	0,00	0,00	0,00
2111	Terrains nus	488 043,10	0,00	0,00	0,00
2128	Autres agencements et aménagements	82 118,96	0,00	0,00	0,00
21848	Autres matériels de bureau et mobiliers	0,00	0,00	0,00	0,00
2188	Autres immobilisations corporelles	1 488,00	0,00	0,00	0,00
22	Immobilisations reçues en affectation	0,00	0,00	0,00	0,00
23	Immobilisations en cours (sauf 2324)	3 307 141,53	0,00	0,00	0,00
2312	Agencements et aménagements de terrains	436 796,54	0,00	0,00	0,00
2313	Constructions	1 325 780,57	0,00	0,00	0,00
2315	Install., matériel et outill. technique	1 514 041,55	0,00	0,00	0,00
238	Avances commandes immo corporelles	30 522,87	0,00	0,00	0,00

FINANCEMENT EXTERNE (pour information) (facultatif)

Chap. / art. (2)	Libellé	Réalisations cumulées affectées à l'opération au 01/01/N	RAR N-1	Propositions nouvelles	Vote de l'assemblée
TOTAL RECETTES AFFECTEES (3)		868 419,76	c 0,00	0,00	d 0,00
13	Subventions d'investissement (reçues) (sauf le 138)	868 419,76	0,00	0,00	0,00
1321	Subv. non transf. Etat, établ. nationaux	7 210,73	0,00	0,00	0,00
1322	Subv. non transf. Régions	373 200,00	0,00	0,00	0,00
1323	Subv. non transf. Départements	237 704,00	0,00	0,00	0,00
1328	Autres subventions d'équip. non transf.	233 480,00	0,00	0,00	0,00
13462	Dotation de soutien à l'invest local	0,00	0,00	0,00	0,00
1347	Fonds régional développ emploi outre-mer	16 825,03	0,00	0,00	0,00
16	Emprunts et dettes assimilées (4)	0,00	0,00	0,00	0,00
20	Immobilisations incorporelles (sauf le 204)	0,00	0,00	0,00	0,00
204	Subventions d'équipement versées (6)	0,00	0,00	0,00	0,00
21	Immobilisations corporelles	0,00	0,00	0,00	0,00
22	Immobilisations reçues en affectation	0,00	0,00	0,00	0,00
23	Immobilisations en cours (sauf 2324)	0,00	0,00	0,00	0,00

Solde = (c + d) – (a + b) (5)**0,00**

(1) Ouvrir une page par chapitre d'opération.

(2) Détailler les articles utilisés conformément au plan de comptes.

(3) Exceptionnellement, les comptes 20, 204, 21, 22 et 23 sont en recettes réelles en cas de réduction ou d'annulation de mandats donnant lieu à reversement.

(4) Sauf 165, 166 et 16449.

(5) Indiquer le signe algébrique.

(6) Le chapitre 204 « Subventions d'équipement versées » est un chapitre globalisé regroupant les comptes 204 et 2324.

III – VOTE DU BUDGET**SECTION D'INVESTISSEMENT – DETAIL DES OPERATIONS D'EQUIPEMENT**

(1) CHAPITRE DES OPERATIONS D'EQUIPEMENT N° : 1082
LIBELLE : COULEE VERTE
NON COMPRIS DANS UNE AUTORISATION DE PROGRAMME

DEPENSES

Chap. / art. (2)	Libellé	Réalisations cumulées au 01/01/N	RAR N-1	Propositions nouvelles	Vote de l'assemblée
DEPENSES		588 535,65	a 0,00	0,00	b 0,00
20	Immobilisations incorporelles (sauf 204)	1 110,00	0,00	0,00	0,00
2031	Frais d'études	1 110,00	0,00	0,00	0,00
204	Subventions d'équipement versées (6)	0,00	0,00	0,00	0,00
21	Immobilisations corporelles	492 819,47	0,00	0,00	0,00
2111	Terrains nus	220 558,45	0,00	0,00	0,00
2121	Plantations d'arbres et d'arbustes	27 476,37	0,00	0,00	0,00
2128	Autres agencements et aménagements	79 093,64	0,00	0,00	0,00
2138	Autres constructions	163 193,72	0,00	0,00	0,00
2158	Autres inst., matériel, outill. techniques	2 497,29	0,00	0,00	0,00
22	Immobilisations reçues en affectation	0,00	0,00	0,00	0,00
23	Immobilisations en cours (sauf 2324)	94 606,18	0,00	0,00	0,00
2315	Install., matériel et outill. technique	94 606,18	0,00	0,00	0,00

FINANCEMENT EXTERNE (pour information) (facultatif)

Chap. / art. (2)	Libellé	Réalisations cumulées affectées à l'opération au 01/01/N	RAR N-1	Propositions nouvelles	Vote de l'assemblée
TOTAL RECETTES AFFECTEES (3)		0,00	c 0,00	0,00	d 0,00
13	Subventions d'investissement (reçues) (sauf le 138)	0,00	0,00	0,00	0,00
16	Emprunts et dettes assimilées (4)	0,00	0,00	0,00	0,00
20	Immobilisations incorporelles (sauf le 204)	0,00	0,00	0,00	0,00
204	Subventions d'équipement versées (6)	0,00	0,00	0,00	0,00
21	Immobilisations corporelles	0,00	0,00	0,00	0,00
22	Immobilisations reçues en affectation	0,00	0,00	0,00	0,00
23	Immobilisations en cours (sauf 2324)	0,00	0,00	0,00	0,00

Solde = (c + d) – (a + b) (5)**0,00**

(1) Ouvrir une page par chapitre d'opération.

(2) Détailler les articles utilisés conformément au plan de comptes.

(3) Exceptionnellement, les comptes 20, 204, 21, 22 et 23 sont en recettes réelles en cas de réduction ou d'annulation de mandats donnant lieu à reversement.

(4) Sauf 165, 166 et 16449.

(5) Indiquer le signe algébrique.

(6) Le chapitre 204 « Subventions d'équipement versées » est un chapitre globalisé regroupant les comptes 204 et 2324.

III – VOTE DU BUDGET**SECTION D'INVESTISSEMENT – DETAIL DES OPERATIONS D'EQUIPEMENT**

(1) CHAPITRE DES OPERATIONS D'EQUIPEMENT N° : 1195
LIBELLE : ECONOMIES D'ENERGIE
NON COMPRIS DANS UNE AUTORISATION DE PROGRAMME

DEPENSES

Chap. / art. (2)	Libellé	Réalisations cumulées au 01/01/N	RAR N-1	Propositions nouvelles	Vote de l'assemblée
DEPENSES		1 959 481,17	a	0,00	b
20	Immobilisations incorporelles (sauf 204)	28 790,97	0,00	0,00	0,00
2031	Frais d'études	1 680,00	0,00	0,00	0,00
2033	Frais d'insertion	1 086,27	0,00	0,00	0,00
2051	Concessions, droits similaires	26 024,70	0,00	0,00	0,00
204	Subventions d'équipement versées (6)	0,00	0,00	0,00	0,00
21	Immobilisations corporelles	1 444 405,38	0,00	0,00	0,00
2128	Autres agencements et aménagements	0,00	0,00	0,00	0,00
21311	Bâtiments administratifs	14 961,20	0,00	0,00	0,00
21312	Bâtiments scolaires	177 327,80	0,00	0,00	0,00
21318	Autres bâtiments publics	621 223,98	0,00	0,00	0,00
2138	Autres constructions	67 489,49	0,00	0,00	0,00
2158	Autres inst., matériel, outill. techniques	563 402,91	0,00	0,00	0,00
2188	Autres immobilisations corporelles	0,00	0,00	0,00	0,00
22	Immobilisations reçues en affectation	0,00	0,00	0,00	0,00
23	Immobilisations en cours (sauf 2324)	486 284,82	0,00	0,00	0,00
2313	Constructions	486 284,82	0,00	0,00	0,00

FINANCEMENT EXTERNE (pour information) (facultatif)

Chap. / art. (2)	Libellé	Réalisations cumulées affectées à l'opération au 01/01/N	RAR N-1	Propositions nouvelles	Vote de l'assemblée
TOTAL RECETTES AFFECTEES (3)		26 386,00	c	0,00	d
13	Subventions d'investissement (reçues) (sauf le 138)	26 386,00	0,00	0,00	0,00
1321	Subv. non transf. Etat, établ. nationaux	26 386,00	0,00	0,00	0,00
16	Emprunts et dettes assimilées (4)	0,00	0,00	0,00	0,00
20	Immobilisations incorporelles (sauf le 204)	0,00	0,00	0,00	0,00
204	Subventions d'équipement versées (6)	0,00	0,00	0,00	0,00
21	Immobilisations corporelles	0,00	0,00	0,00	0,00
22	Immobilisations reçues en affectation	0,00	0,00	0,00	0,00
23	Immobilisations en cours (sauf 2324)	0,00	0,00	0,00	0,00

Solde = (c + d) – (a + b) (5)**0,00**

(1) Ouvrir une page par chapitre d'opération.

(2) Détailler les articles utilisés conformément au plan de comptes.

(3) Exceptionnellement, les comptes 20, 204, 21, 22 et 23 sont en recettes réelles en cas de réduction ou d'annulation de mandats donnant lieu à reversement.

(4) Sauf 165, 166 et 16449.

(5) Indiquer le signe algébrique.

(6) Le chapitre 204 « Subventions d'équipement versées » est un chapitre globalisé regroupant les comptes 204 et 2324.

III – VOTE DU BUDGET**SECTION D'INVESTISSEMENT – DETAIL DES OPERATIONS D'EQUIPEMENT**

(1) CHAPITRE DES OPERATIONS D'EQUIPEMENT N° : 1317
LIBELLE : SCHEMA DIRECTEUR INFORMATIQUE
NON COMPRIS DANS UNE AUTORISATION DE PROGRAMME

DEPENSES

Chap. / art. (2)	Libellé	Réalisations cumulées au 01/01/N	RAR N-1	Propositions nouvelles	Vote de l'assemblée
DEPENSES		869 642,00	a 0,00	0,00	b 0,00
20	Immobilisations incorporelles (sauf 204)	864 195,92	0,00	0,00	0,00
2051	Concessions, droits similaires	864 195,92	0,00	0,00	0,00
204	Subventions d'équipement versées (6)	0,00	0,00	0,00	0,00
21	Immobilisations corporelles	5 446,08	0,00	0,00	0,00
21533	Réseaux câblés	5 446,08	0,00	0,00	0,00
21838	Autre matériel informatique	0,00	0,00	0,00	0,00
22	Immobilisations reçues en affectation	0,00	0,00	0,00	0,00
23	Immobilisations en cours (sauf 2324)	0,00	0,00	0,00	0,00

FINANCEMENT EXTERNE (pour information) (facultatif)

Chap. / art. (2)	Libellé	Réalisations cumulées affectées à l'opération au 01/01/N	RAR N-1	Propositions nouvelles	Vote de l'assemblée
TOTAL RECETTES AFFECTEES (3)		0,00	c 0,00	0,00	d 0,00
13	Subventions d'investissement (reçues) (sauf le 138)	0,00	0,00	0,00	0,00
1311	Subv. transf. Etat et établ. nationaux	0,00	0,00	0,00	0,00
16	Emprunts et dettes assimilées (4)	0,00	0,00	0,00	0,00
20	Immobilisations incorporelles (sauf le 204)	0,00	0,00	0,00	0,00
204	Subventions d'équipement versées (6)	0,00	0,00	0,00	0,00
21	Immobilisations corporelles	0,00	0,00	0,00	0,00
22	Immobilisations reçues en affectation	0,00	0,00	0,00	0,00
23	Immobilisations en cours (sauf 2324)	0,00	0,00	0,00	0,00

Solde = (c + d) – (a + b) (5)**0,00**

(1) Ouvrir une page par chapitre d'opération.

(2) Détailler les articles utilisés conformément au plan de comptes.

(3) Exceptionnellement, les comptes 20, 204, 21, 22 et 23 sont en recettes réelles en cas de réduction ou d'annulation de mandats donnant lieu à reversement.

(4) Sauf 165, 166 et 16449.

(5) Indiquer le signe algébrique.

(6) Le chapitre 204 « Subventions d'équipement versées » est un chapitre globalisé regroupant les comptes 204 et 2324.

III – VOTE DU BUDGET**SECTION D'INVESTISSEMENT – DETAIL DES OPERATIONS D'EQUIPEMENT****(1) CHAPITRE DES OPERATIONS D'EQUIPEMENT N° : 1401
LIBELLE : PROG REFECTION DES TOITURES BAT. COMMUN.
NON COMPRIS DANS UNE AUTORISATION DE PROGRAMME****DEPENSES**

Chap. / art. (2)	Libellé	Réalisations cumulées au 01/01/N	RAR N-1	Propositions nouvelles	Vote de l'assemblée
DEPENSES		1 433 703,69	a 0,00	0,00	b 0,00
20	Immobilisations incorporelles (sauf 204)	1 061,04	0,00	0,00	0,00
2033	Frais d'insertion	1 061,04	0,00	0,00	0,00
204	Subventions d'équipement versées (6)	0,00	0,00	0,00	0,00
21	Immobilisations corporelles	1 432 642,65	0,00	0,00	0,00
21311	Bâtiments administratifs	172 987,43	0,00	0,00	0,00
21312	Bâtiments scolaires	121 435,90	0,00	0,00	0,00
21318	Autres bâtiments publics	955 460,90	0,00	0,00	0,00
2138	Autres constructions	182 758,42	0,00	0,00	0,00
22	Immobilisations reçues en affectation	0,00	0,00	0,00	0,00
23	Immobilisations en cours (sauf 2324)	0,00	0,00	0,00	0,00

FINANCEMENT EXTERNE (pour information) (facultatif)

Chap. / art. (2)	Libellé	Réalisations cumulées affectées à l'opération au 01/01/N	RAR N-1	Propositions nouvelles	Vote de l'assemblée
TOTAL RECETTES AFFECTEES (3)		77 000,00	c 0,00	0,00	d 0,00
13	Subventions d'investissement (reçues) (sauf le 138)	77 000,00	0,00	0,00	0,00
1321	Subv. non transf. Etat, établ. nationaux	42 000,00	0,00	0,00	0,00
1322	Subv. non transf. Régions	35 000,00	0,00	0,00	0,00
16	Emprunts et dettes assimilées (4)	0,00	0,00	0,00	0,00
20	Immobilisations incorporelles (sauf le 204)	0,00	0,00	0,00	0,00
204	Subventions d'équipement versées (6)	0,00	0,00	0,00	0,00
21	Immobilisations corporelles	0,00	0,00	0,00	0,00
22	Immobilisations reçues en affectation	0,00	0,00	0,00	0,00
23	Immobilisations en cours (sauf 2324)	0,00	0,00	0,00	0,00

Solde = (c + d) – (a + b) (5)**0,00**

(1) Ouvrir une page par chapitre d'opération.

(2) Détailler les articles utilisés conformément au plan de comptes.

(3) Exceptionnellement, les comptes 20, 204, 21, 22 et 23 sont en recettes réelles en cas de réduction ou d'annulation de mandats donnant lieu à reversement.

(4) Sauf 165, 166 et 16449.

(5) Indiquer le signe algébrique.

(6) Le chapitre 204 « Subventions d'équipement versées » est un chapitre globalisé regroupant les comptes 204 et 2324.

III – VOTE DU BUDGET**SECTION D'INVESTISSEMENT – DETAIL DES OPERATIONS D'EQUIPEMENT****(1) CHAPITRE DES OPERATIONS D'EQUIPEMENT N° : 1471
LIBELLE : AMENAGEMENTS URBAINS DIVERS
NON COMPRIS DANS UNE AUTORISATION DE PROGRAMME****DEPENSES**

Chap. / art. (2)	Libellé	Réalisations cumulées au 01/01/N	RAR N-1	Propositions nouvelles	Vote de l'assemblée
DEPENSES		1 602 375,47	a 0,00	0,00	b 0,00
20	Immobilisations incorporelles (sauf 204)	23 700,00	0,00	0,00	0,00
202	Frais réalisation documents urbanisme	0,00	0,00	0,00	0,00
2031	Frais d'études	23 700,00	0,00	0,00	0,00
2033	Frais d'insertion	0,00	0,00	0,00	0,00
204	Subventions d'équipement versées (6)	30 422,93	0,00	0,00	0,00
2041582	Autres grpts - Bâtiments et installat°	30 422,93	0,00	0,00	0,00
21	Immobilisations corporelles	790 100,84	0,00	0,00	0,00
2113	Terrains aménagés autres que voirie	15 654,00	0,00	0,00	0,00
2128	Autres agencements et aménagements	110 085,69	0,00	0,00	0,00
21316	Equipements du cimetière	1 289,83	0,00	0,00	0,00
2152	Installations de voirie	166 200,15	0,00	0,00	0,00
21538	Autres réseaux	101 655,08	0,00	0,00	0,00
2158	Autres inst.,matériel,outil. techniques	366 919,99	0,00	0,00	0,00
2188	Autres immobilisations corporelles	28 296,10	0,00	0,00	0,00
22	Immobilisations reçues en affectation	0,00	0,00	0,00	0,00
23	Immobilisations en cours(sauf 2324)	758 151,70	0,00	0,00	0,00
2312	Agencements et aménagements de terrains	134 034,99	0,00	0,00	0,00
2313	Constructions	0,00	0,00	0,00	0,00
2315	Install., matériel et outill. technique	624 116,71	0,00	0,00	0,00

FINANCEMENT EXTERNE (pour information) (facultatif)

Chap. / art. (2)	Libellé	Réalisations cumulées affectées à l'opération au 01/01/N	RAR N-1	Propositions nouvelles	Vote de l'assemblée
TOTAL RECETTES AFFECTEES (3)		0,00	c 0,00	0,00	d 0,00
13	Subventions d'investissement (reçues) (sauf le 138)	0,00	0,00	0,00	0,00
1318	Autres subventions d'équipement transf.	0,00	0,00	0,00	0,00
16	Emprunts et dettes assimilées (4)	0,00	0,00	0,00	0,00
20	Immobilisations incorporelles (sauf le 204)	0,00	0,00	0,00	0,00
204	Subventions d'équipement versées (6)	0,00	0,00	0,00	0,00
21	Immobilisations corporelles	0,00	0,00	0,00	0,00
22	Immobilisations reçues en affectation	0,00	0,00	0,00	0,00
23	Immobilisations en cours (sauf 2324)	0,00	0,00	0,00	0,00
2312	Agencements et aménagements de terrains	0,00	0,00	0,00	0,00

Solde = (c + d) – (a + b) (5)**0,00**

(1) Ouvrir une page par chapitre d'opération.

(2) Détailler les articles utilisés conformément au plan de comptes.

(3) Exceptionnellement, les comptes 20, 204, 21, 22 et 23 sont en recettes réelles en cas de réduction ou d'annulation de mandats donnant lieu à reversement.

(4) Sauf 165, 166 et 16449.

(5) Indiquer le signe algébrique.

(6) Le chapitre 204 « Subventions d'équipement versées » est un chapitre globalisé regroupant les comptes 204 et 2324.

III – VOTE DU BUDGET**SECTION D'INVESTISSEMENT – DETAIL DES OPERATIONS D'EQUIPEMENT**

(1) CHAPITRE DES OPERATIONS D'EQUIPEMENT N° : 1505
LIBELLE : ACCESSIBILITE DES BATIMENTS
NON COMPRIS DANS UNE AUTORISATION DE PROGRAMME

DEPENSES

Chap. / art. (2)	Libellé	Réalisations cumulées au 01/01/N	RAR N-1	Propositions nouvelles	Vote de l'assemblée
DEPENSES		1 564 045,47	a	0,00	b
20	Immobilisations incorporelles (sauf 204)	21 546,41	0,00	0,00	0,00
2031	Frais d'études	16 566,00	0,00	0,00	0,00
2033	Frais d'insertion	4 980,41	0,00	0,00	0,00
204	Subventions d'équipement versées (6)	0,00	0,00	0,00	0,00
21	Immobilisations corporelles	631 231,36	0,00	0,00	0,00
2128	Autres agencements et aménagements	0,00	0,00	0,00	0,00
21311	Bâtiments administratifs	109 638,16	0,00	0,00	0,00
21312	Bâtiments scolaires	161 825,44	0,00	0,00	0,00
21316	Equipements du cimetière	2 292,00	0,00	0,00	0,00
21318	Autres bâtiments publics	322 358,57	0,00	0,00	0,00
2138	Autres constructions	35 117,19	0,00	0,00	0,00
22	Immobilisations reçues en affectation	0,00	0,00	0,00	0,00
23	Immobilisations en cours (sauf 2324)	911 267,70	0,00	0,00	0,00
2312	Agencements et aménagements de terrains	16 706,89	0,00	0,00	0,00
2313	Constructions	894 560,81	0,00	0,00	0,00

FINANCEMENT EXTERNE (pour information) (facultatif)

Chap. / art. (2)	Libellé	Réalisations cumulées affectées à l'opération au 01/01/N	RAR N-1	Propositions nouvelles	Vote de l'assemblée
TOTAL RECETTES AFFECTEES (3)		328 445,00	c	0,00	d
13	Subventions d'investissement (reçues) (sauf le 138)	328 445,00	0,00	0,00	0,00
1321	Subv. non transf. Etat, établ. nationaux	282 870,00	0,00	0,00	0,00
1323	Subv. non transf. Départements	45 575,00	0,00	0,00	0,00
16	Emprunts et dettes assimilées (4)	0,00	0,00	0,00	0,00
20	Immobilisations incorporelles (sauf le 204)	0,00	0,00	0,00	0,00
204	Subventions d'équipement versées (6)	0,00	0,00	0,00	0,00
21	Immobilisations corporelles	0,00	0,00	0,00	0,00
22	Immobilisations reçues en affectation	0,00	0,00	0,00	0,00
23	Immobilisations en cours (sauf 2324)	0,00	0,00	0,00	0,00

Solde = (c + d) – (a + b) (5)**0,00**

(1) Ouvrir une page par chapitre d'opération.

(2) Détailler les articles utilisés conformément au plan de comptes.

(3) Exceptionnellement, les comptes 20, 204, 21, 22 et 23 sont en recettes réelles en cas de réduction ou d'annulation de mandats donnant lieu à reversement.

(4) Sauf 165, 166 et 16449.

(5) Indiquer le signe algébrique.

(6) Le chapitre 204 « Subventions d'équipement versées » est un chapitre globalisé regroupant les comptes 204 et 2324.

III – VOTE DU BUDGET**SECTION D'INVESTISSEMENT – DETAIL DES OPERATIONS D'EQUIPEMENT**

(1) CHAPITRE DES OPERATIONS D'EQUIPEMENT N° : 1573
LIBELLE : ECLAIRAGE PUBLIC
NON COMPRIS DANS UNE AUTORISATION DE PROGRAMME

DEPENSES

Chap. / art. (2)	Libellé	Réalisations cumulées au 01/01/N	RAR N-1	Propositions nouvelles	Vote de l'assemblée
DEPENSES		2 564 125,14	a 0,00	0,00	b 0,00
20	Immobilisations incorporelles (sauf 204)	101 154,96	0,00	0,00	0,00
2031	Frais d'études	100 440,00	0,00	0,00	0,00
2033	Frais d'insertion	714,96	0,00	0,00	0,00
204	Subventions d'équipement versées (6)	1 630 208,41	0,00	0,00	0,00
2041582	Autres grpts - Bâtiments et installat°	1 630 208,41	0,00	0,00	0,00
21	Immobilisations corporelles	0,00	0,00	0,00	0,00
2158	Autres inst.,matériel,outil. techniques	0,00	0,00	0,00	0,00
22	Immobilisations reçues en affectation	0,00	0,00	0,00	0,00
23	Immobilisations en cours(sauf 2324)	832 761,77	0,00	0,00	0,00
2315	Install., matériel et outill. technique	832 761,77	0,00	0,00	0,00

FINANCEMENT EXTERNE (pour information) (facultatif)

Chap. / art. (2)	Libellé	Réalisations cumulées affectées à l'opération au 01/01/N	RAR N-1	Propositions nouvelles	Vote de l'assemblée
TOTAL RECETTES AFFECTEES (3)		72 785,86	c 0,00	0,00	d 0,00
13	Subventions d'investissement (reçues) (sauf le 138)	72 785,86	0,00	0,00	0,00
1311	Subv. transf. Etat et établ. nationaux	31 500,00	0,00	0,00	0,00
1318	Autres subventions d'équipement transf.	17 135,86	0,00	0,00	0,00
1321	Subv. non transf. Etat, établ. nationaux	0,00	0,00	0,00	0,00
1328	Autres subventions d'équip. non transf.	24 150,00	0,00	0,00	0,00
16	Emprunts et dettes assimilées (4)	0,00	0,00	0,00	0,00
20	Immobilisations incorporelles (sauf le 204)	0,00	0,00	0,00	0,00
204	Subventions d'équipement versées (6)	0,00	0,00	0,00	0,00
21	Immobilisations corporelles	0,00	0,00	0,00	0,00
22	Immobilisations reçues en affectation	0,00	0,00	0,00	0,00
23	Immobilisations en cours (sauf 2324)	0,00	0,00	0,00	0,00

Solde = (c + d) – (a + b) (5)

0,00

(1) Ouvrir une page par chapitre d'opération.

(2) Détailler les articles utilisés conformément au plan de comptes.

(3) Exceptionnellement, les comptes 20, 204, 21, 22 et 23 sont en recettes réelles en cas de réduction ou d'annulation de mandats donnant lieu à reversement.

(4) Sauf 165, 166 et 16449.

(5) Indiquer le signe algébrique.

(6) Le chapitre 204 « Subventions d'équipement versées » est un chapitre globalisé regroupant les comptes 204 et 2324.

III – VOTE DU BUDGET**SECTION D'INVESTISSEMENT – DETAIL DES OPERATIONS D'EQUIPEMENT****(1) CHAPITRE DES OPERATIONS D'EQUIPEMENT N° : 1702
LIBELLE : SALLE ACTIVITES CYRANO LE TAILLIS
NON COMPRIS DANS UNE AUTORISATION DE PROGRAMME****DEPENSES**

Chap. / art. (2)	Libellé	Réalisations cumulées au 01/01/N	RAR N-1	Propositions nouvelles	Vote de l'assemblée
DEPENSES		1 943 540,63	a 0,00	0,00	b 0,00
20	Immobilisations incorporelles (sauf 204)	1 230,18	0,00	0,00	0,00
2033	Frais d'insertion	1 230,18	0,00	0,00	0,00
204	Subventions d'équipement versées (6)	0,00	0,00	0,00	0,00
21	Immobilisations corporelles	29 794,54	0,00	0,00	0,00
2111	Terrains nus	21 839,98	0,00	0,00	0,00
21838	Autre matériel informatique	0,00	0,00	0,00	0,00
2188	Autres immobilisations corporelles	7 954,56	0,00	0,00	0,00
22	Immobilisations reçues en affectation	0,00	0,00	0,00	0,00
23	Immobilisations en cours (sauf 2324)	1 912 515,91	0,00	0,00	0,00
2313	Constructions	1 881 015,91	0,00	0,00	0,00
238	Avances commandes immo corporelles	31 500,00	0,00	0,00	0,00

FINANCEMENT EXTERNE (pour information) (facultatif)

Chap. / art. (2)	Libellé	Réalisations cumulées affectées à l'opération au 01/01/N	RAR N-1	Propositions nouvelles	Vote de l'assemblée
TOTAL RECETTES AFFECTEES (3)		772 481,24	c 0,00	0,00	d 0,00
13	Subventions d'investissement (reçues) (sauf le 138)	772 481,24	0,00	0,00	0,00
1323	Subv. non transf. Départements	303 750,00	0,00	0,00	0,00
13272	Subv. non transf. FEDER	0,00	0,00	0,00	0,00
16	Emprunts et dettes assimilées (4)	0,00	0,00	0,00	0,00
20	Immobilisations incorporelles (sauf le 204)	0,00	0,00	0,00	0,00
204	Subventions d'équipement versées (6)	0,00	0,00	0,00	0,00
21	Immobilisations corporelles	0,00	0,00	0,00	0,00
22	Immobilisations reçues en affectation	0,00	0,00	0,00	0,00
23	Immobilisations en cours (sauf 2324)	0,00	0,00	0,00	0,00

Solde = (c + d) – (a + b) (5)**0,00**

(1) Ouvrir une page par chapitre d'opération.

(2) Détailler les articles utilisés conformément au plan de comptes.

(3) Exceptionnellement, les comptes 20, 204, 21, 22 et 23 sont en recettes réelles en cas de réduction ou d'annulation de mandats donnant lieu à reversement.

(4) Sauf 165, 166 et 16449.

(5) Indiquer le signe algébrique.

(6) Le chapitre 204 « Subventions d'équipement versées » est un chapitre globalisé regroupant les comptes 204 et 2324.

III – VOTE DU BUDGET**SECTION D'INVESTISSEMENT – DETAIL DES OPERATIONS D'EQUIPEMENT**

(1) CHAPITRE DES OPERATIONS D'EQUIPEMENT N° : 1802
LIBELLE : ESPACE CHARPAK
NON COMPRIS DANS UNE AUTORISATION DE PROGRAMME

DEPENSES

Chap. / art. (2)	Libellé	Réalisations cumulées au 01/01/N	RAR N-1	Propositions nouvelles	Vote de l'assemblée
DEPENSES		837 762,19	a	0,00	b
20	Immobilisations incorporelles (sauf 204)	1 694,55	0,00	0,00	0,00
2033	Frais d'insertion	1 694,55	0,00	0,00	0,00
204	Subventions d'équipement versées (6)	0,00	0,00	0,00	0,00
21	Immobilisations corporelles	0,00	0,00	0,00	0,00
22	Immobilisations reçues en affectation	0,00	0,00	0,00	0,00
23	Immobilisations en cours (sauf 2324)	836 067,64	0,00	0,00	0,00
2313	Constructions	836 067,64	0,00	0,00	0,00

FINANCEMENT EXTERNE (pour information) (facultatif)

Chap. / art. (2)	Libellé	Réalisations cumulées affectées à l'opération au 01/01/N	RAR N-1	Propositions nouvelles	Vote de l'assemblée
TOTAL RECETTES AFFECTEES (3)		53 460,00	c	0,00	d
13	Subventions d'investissement (reçues) (sauf le 138)	53 460,00	0,00	0,00	0,00
1321	Subv. non transf. Etat, établ. nationaux	0,00	0,00	0,00	0,00
1328	Autres subventions d'équip. non transf.	0,00	0,00	0,00	0,00
13462	Dotation de soutien à l'invest local	0,00	0,00	0,00	0,00
1347	Fonds régional développ. emploi outre-mer	53 460,00	0,00	0,00	0,00
16	Emprunts et dettes assimilées (4)	0,00	0,00	0,00	0,00
20	Immobilisations incorporelles (sauf le 204)	0,00	0,00	0,00	0,00
204	Subventions d'équipement versées (6)	0,00	0,00	0,00	0,00
21	Immobilisations corporelles	0,00	0,00	0,00	0,00
22	Immobilisations reçues en affectation	0,00	0,00	0,00	0,00
23	Immobilisations en cours (sauf 2324)	0,00	0,00	0,00	0,00

Solde = (c + d) – (a + b) (5)**0,00**

(1) Ouvrir une page par chapitre d'opération.

(2) Détailler les articles utilisés conformément au plan de comptes.

(3) Exceptionnellement, les comptes 20, 204, 21, 22 et 23 sont en recettes réelles en cas de réduction ou d'annulation de mandats donnant lieu à reversement.

(4) Sauf 165, 166 et 16449.

(5) Indiquer le signe algébrique.

(6) Le chapitre 204 « Subventions d'équipement versées » est un chapitre globalisé regroupant les comptes 204 et 2324.

III – VOTE DU BUDGET**SECTION D'INVESTISSEMENT – DETAIL DES OPERATIONS D'EQUIPEMENT****(1) CHAPITRE DES OPERATIONS D'EQUIPEMENT N° : 1803
LIBELLE : REDYNAMISATION CENTRE VILLE
NON COMPRIS DANS UNE AUTORISATION DE PROGRAMME****DEPENSES**

Chap. / art. (2)	Libellé	Réalisations cumulées au 01/01/N	RAR N-1	Propositions nouvelles	Vote de l'assemblée
DEPENSES		7 784 250,84	a 0,00	0,00	b 0,00
20	Immobilisations incorporelles (sauf 204)	538 823,51	0,00	0,00	0,00
2031	Frais d'études	169 918,80	0,00	0,00	0,00
2033	Frais d'insertion	6 014,39	0,00	0,00	0,00
2088	Autres immobilisations incorporelles	362 890,32	0,00	0,00	0,00
204	Subventions d'équipement versées (6)	0,00	0,00	0,00	0,00
21	Immobilisations corporelles	147 730,41	0,00	0,00	0,00
2152	Installations de voirie	8 065,20	0,00	0,00	0,00
2158	Autres inst.,matériel,outil. techniques	18 374,80	0,00	0,00	0,00
21611	Biens sous-jacents	0,00	0,00	0,00	0,00
21838	Autre matériel informatique	0,00	0,00	0,00	0,00
21848	Autres matériels de bureau et mobiliers	0,00	0,00	0,00	0,00
2188	Autres immobilisations corporelles	121 290,41	0,00	0,00	0,00
22	Immobilisations reçues en affectation	0,00	0,00	0,00	0,00
23	Immobilisations en cours(sauf 2324)	7 097 696,92	0,00	0,00	0,00
2312	Agencements et aménagements de terrains	187 194,11	0,00	0,00	0,00
2313	Constructions	6 888 004,13	0,00	0,00	0,00
238	Avances commandes immo corporelles	22 498,68	0,00	0,00	0,00

FINANCEMENT EXTERNE (pour information) (facultatif)

Chap. / art. (2)	Libellé	Réalisations cumulées affectées à l'opération au 01/01/N	RAR N-1	Propositions nouvelles	Vote de l'assemblée
TOTAL RECETTES AFFECTEES (3)		1 849 033,32	c 0,00	0,00	d 0,00
13	Subventions d'investissement (reçues) (sauf le 138)	1 843 033,32	0,00	0,00	0,00
1321	Subv. non transf. Etat, établ. nationaux	627 500,00	0,00	0,00	0,00
1322	Subv. non transf. Régions	597 746,70	0,00	0,00	0,00
1323	Subv. non transf. Départements	183 759,00	0,00	0,00	0,00
13251	Subv. non transf. GFP de rattachement	10 105,00	0,00	0,00	0,00
1328	Autres subventions d'équip. non transf.	82 187,00	0,00	0,00	0,00
13462	Dotation de soutien à l'invest local	0,00	0,00	0,00	0,00
1347	Fonds régional développ emploi outre-mer	341 735,62	0,00	0,00	0,00
16	Emprunts et dettes assimilées (4)	0,00	0,00	0,00	0,00
20	Immobilisations incorporelles (sauf le 204)	0,00	0,00	0,00	0,00
204	Subventions d'équipement versées (6)	0,00	0,00	0,00	0,00
21	Immobilisations corporelles	0,00	0,00	0,00	0,00
22	Immobilisations reçues en affectation	0,00	0,00	0,00	0,00
23	Immobilisations en cours (sauf 2324)	6 000,00	0,00	0,00	0,00
2313	Constructions	6 000,00	0,00	0,00	0,00

Solde = (c + d) – (a + b) (5)**0,00**

(1) Ouvrir une page par chapitre d'opération.

(2) Détailler les articles utilisés conformément au plan de comptes.

(3) Exceptionnellement, les comptes 20, 204, 21, 22 et 23 sont en recettes réelles en cas de réduction ou d'annulation de mandats donnant lieu à reversement.



(4) Sauf 165, 166 et 16449.

(5) Indiquer le signe algébrique.

(6) Le chapitre 204 « Subventions d'équipement versées » est un chapitre globalisé regroupant les comptes 204 et 2324.



III – VOTE DU BUDGET

SECTION D'INVESTISSEMENT – DETAIL DES OPERATIONS D'EQUIPEMENT

**(1) CHAPITRE DES OPERATIONS D'EQUIPEMENT N° : 1901
LIBELLE : MISES AUX NORMES BATIMENT RUE ST ESPRIT
NON COMPRIS DANS UNE AUTORISATION DE PROGRAMME**

DEPENSES

Chap. / art. (2)	Libellé	Réalisations cumulées au 01/01/N	RAR N-1	Propositions nouvelles	Vote de l'assemblée
DEPENSES		701 260,44	a	0,00	b
20	Immobilisations incorporelles (sauf 204)	2 201,88	0,00	0,00	0,00
2033	Frais d'insertion	1 079,38	0,00	0,00	0,00
2051	Concessions, droits similaires	1 122,50	0,00	0,00	0,00
204	Subventions d'équipement versées (6)	0,00	0,00	0,00	0,00
21	Immobilisations corporelles	407,04	0,00	0,00	0,00
2188	Autres immobilisations corporelles	407,04	0,00	0,00	0,00
22	Immobilisations reçues en affectation	0,00	0,00	0,00	0,00
23	Immobilisations en cours (sauf 2324)	698 651,52	0,00	0,00	0,00
2313	Constructions	692 146,96	0,00	0,00	0,00
238	Avances commandes immo corporelles	6 504,56	0,00	0,00	0,00

FINANCEMENT EXTERNE (pour information) (facultatif)

Chap. / art. (2)	Libellé	Réalisations cumulées affectées à l'opération au 01/01/N	RAR N-1	Propositions nouvelles	Vote de l'assemblée
TOTAL RECETTES AFFECTEES (3)		200 800,00	c	0,00	d
13	Subventions d'investissement (reçues) (sauf le 138)	200 800,00	0,00	0,00	0,00
1321	Subv. non transf. Etat, établ. nationaux	148 800,00	0,00	0,00	0,00
1323	Subv. non transf. Départements	52 000,00	0,00	0,00	0,00
16	Emprunts et dettes assimilées (4)	0,00	0,00	0,00	0,00
20	Immobilisations incorporelles (sauf le 204)	0,00	0,00	0,00	0,00
204	Subventions d'équipement versées (6)	0,00	0,00	0,00	0,00
21	Immobilisations corporelles	0,00	0,00	0,00	0,00
22	Immobilisations reçues en affectation	0,00	0,00	0,00	0,00
23	Immobilisations en cours (sauf 2324)	0,00	0,00	0,00	0,00

Solde = (c + d) – (a + b) (5)

0,00

(1) Ouvrir une page par chapitre d'opération.

(2) Détailler les articles utilisés conformément au plan de comptes.

(3) Exceptionnellement, les comptes 20, 204, 21, 22 et 23 sont en recettes réelles en cas de réduction ou d'annulation de mandats donnant lieu à reversement.

(4) Sauf 165, 166 et 16449.

(5) Indiquer le signe algébrique.

(6) Le chapitre 204 « Subventions d'équipement versées » est un chapitre globalisé regroupant les comptes 204 et 2324.

III – VOTE DU BUDGET**SECTION D'INVESTISSEMENT – DETAIL DES OPERATIONS D'EQUIPEMENT**

(1) CHAPITRE DES OPERATIONS D'EQUIPEMENT N° : 1955
LIBELLE : STADE DE LA CATTE
NON COMPRIS DANS UNE AUTORISATION DE PROGRAMME

DEPENSES

Chap. / art. (2)	Libellé	Réalisations cumulées au 01/01/N	RAR N-1	Propositions nouvelles	Vote de l'assemblée
DEPENSES		665 414,79	a 0,00	0,00	b 0,00
20	Immobilisations incorporelles (sauf 204)	0,00	0,00	0,00	0,00
204	Subventions d'équipement versées (6)	0,00	0,00	0,00	0,00
21	Immobilisations corporelles	0,00	0,00	0,00	0,00
22	Immobilisations reçues en affectation	0,00	0,00	0,00	0,00
23	Immobilisations en cours (sauf 2324)	665 414,79	0,00	0,00	0,00
2312	Agencements et aménagements de terrains	49 920,29	0,00	0,00	0,00
2313	Constructions	615 494,50	0,00	0,00	0,00

FINANCEMENT EXTERNE (pour information) (facultatif)

Chap. / art. (2)	Libellé	Réalisations cumulées affectées à l'opération au 01/01/N	RAR N-1	Propositions nouvelles	Vote de l'assemblée
TOTAL RECETTES AFFECTEES (3)		0,00	c 0,00	0,00	d 0,00
13	Subventions d'investissement (reçues) (sauf le 138)	0,00	0,00	0,00	0,00
16	Emprunts et dettes assimilées (4)	0,00	0,00	0,00	0,00
20	Immobilisations incorporelles (sauf le 204)	0,00	0,00	0,00	0,00
204	Subventions d'équipement versées (6)	0,00	0,00	0,00	0,00
21	Immobilisations corporelles	0,00	0,00	0,00	0,00
22	Immobilisations reçues en affectation	0,00	0,00	0,00	0,00
23	Immobilisations en cours (sauf 2324)	0,00	0,00	0,00	0,00

Solde = (c + d) – (a + b) (5)			0,00
--------------------------------------	--	--	-------------

(1) Ouvrir une page par chapitre d'opération.

(2) Détailler les articles utilisés conformément au plan de comptes.

(3) Exceptionnellement, les comptes 20, 204, 21, 22 et 23 sont en recettes réelles en cas de réduction ou d'annulation de mandats donnant lieu à reversement.

(4) Sauf 165, 166 et 16449.

(5) Indiquer le signe algébrique.

(6) Le chapitre 204 « Subventions d'équipement versées » est un chapitre globalisé regroupant les comptes 204 et 2324.

III – VOTE DU BUDGET**SECTION D'INVESTISSEMENT – DETAIL DES OPERATIONS D'EQUIPEMENT**

(1) CHAPITRE DES OPERATIONS D'EQUIPEMENT N° : 2023
LIBELLE : COUPE DU MONDE RUGBY
NON COMPRIS DANS UNE AUTORISATION DE PROGRAMME

DEPENSES

Chap. / art. (2)	Libellé	Réalisations cumulées au 01/01/N	RAR N-1	Propositions nouvelles	Vote de l'assemblée
DEPENSES		252 594,18	a 0,00	0,00	b 0,00
20	Immobilisations incorporelles (sauf 204)	500,65	0,00	0,00	0,00
2033	Frais d'insertion	500,65	0,00	0,00	0,00
204	Subventions d'équipement versées (6)	0,00	0,00	0,00	0,00
21	Immobilisations corporelles	0,00	0,00	0,00	0,00
2188	Autres immobilisations corporelles	0,00	0,00	0,00	0,00
22	Immobilisations reçues en affectation	0,00	0,00	0,00	0,00
23	Immobilisations en cours (sauf 2324)	252 093,53	0,00	0,00	0,00
2313	Constructions	252 093,53	0,00	0,00	0,00

FINANCEMENT EXTERNE (pour information) (facultatif)

Chap. / art. (2)	Libellé	Réalisations cumulées affectées à l'opération au 01/01/N	RAR N-1	Propositions nouvelles	Vote de l'assemblée
TOTAL RECETTES AFFECTEES (3)		128 781,00	c 0,00	0,00	d 0,00
13	Subventions d'investissement (reçues) (sauf le 138)	128 781,00	0,00	0,00	0,00
13251	Subv. non transf. GFP de rattachement	128 781,00	0,00	0,00	0,00
16	Emprunts et dettes assimilées (4)	0,00	0,00	0,00	0,00
20	Immobilisations incorporelles (sauf le 204)	0,00	0,00	0,00	0,00
204	Subventions d'équipement versées (6)	0,00	0,00	0,00	0,00
21	Immobilisations corporelles	0,00	0,00	0,00	0,00
22	Immobilisations reçues en affectation	0,00	0,00	0,00	0,00
23	Immobilisations en cours (sauf 2324)	0,00	0,00	0,00	0,00

Solde = (c + d) – (a + b) (5)**0,00**

(1) Ouvrir une page par chapitre d'opération.

(2) Détailler les articles utilisés conformément au plan de comptes.

(3) Exceptionnellement, les comptes 20, 204, 21, 22 et 23 sont en recettes réelles en cas de réduction ou d'annulation de mandats donnant lieu à reversement.

(4) Sauf 165, 166 et 16449.

(5) Indiquer le signe algébrique.

(6) Le chapitre 204 « Subventions d'équipement versées » est un chapitre globalisé regroupant les comptes 204 et 2324.

III – VOTE DU BUDGET**SECTION D'INVESTISSEMENT – DETAIL DES OPERATIONS D'EQUIPEMENT**

(1) CHAPITRE DES OPERATIONS D'EQUIPEMENT N° : 2101
LIBELLE : COUVERT DE PETANQUE
NON COMPRIS DANS UNE AUTORISATION DE PROGRAMME

DEPENSES

Chap. / art. (2)	Libellé	Réalisations cumulées au 01/01/N	RAR N-1	Propositions nouvelles	Vote de l'assemblée
DEPENSES		74 156,40	a 0,00	0,00	b 0,00
20	Immobilisations incorporelles (sauf 204)	21 162,72	0,00	0,00	0,00
2031	Frais d'études	21 162,72	0,00	0,00	0,00
2033	Frais d'insertion	0,00	0,00	0,00	0,00
204	Subventions d'équipement versées (6)	0,00	0,00	0,00	0,00
21	Immobilisations corporelles	0,00	0,00	0,00	0,00
22	Immobilisations reçues en affectation	0,00	0,00	0,00	0,00
23	Immobilisations en cours (sauf 2324)	52 993,68	0,00	0,00	0,00
2313	Constructions	52 993,68	0,00	0,00	0,00

FINANCEMENT EXTERNE (pour information) (facultatif)

Chap. / art. (2)	Libellé	Réalisations cumulées affectées à l'opération au 01/01/N	RAR N-1	Propositions nouvelles	Vote de l'assemblée
TOTAL RECETTES AFFECTEES (3)		0,00	c 0,00	0,00	d 0,00
13	Subventions d'investissement (reçues) (sauf le 138)	0,00	0,00	0,00	0,00
1328	Autres subventions d'équip. non transf.	0,00	0,00	0,00	0,00
16	Emprunts et dettes assimilées (4)	0,00	0,00	0,00	0,00
20	Immobilisations incorporelles (sauf le 204)	0,00	0,00	0,00	0,00
204	Subventions d'équipement versées (6)	0,00	0,00	0,00	0,00
21	Immobilisations corporelles	0,00	0,00	0,00	0,00
22	Immobilisations reçues en affectation	0,00	0,00	0,00	0,00
23	Immobilisations en cours (sauf 2324)	0,00	0,00	0,00	0,00

Solde = (c + d) – (a + b) (5)	0,00
--------------------------------------	-------------

(1) Ouvrir une page par chapitre d'opération.

(2) Détailler les articles utilisés conformément au plan de comptes.

(3) Exceptionnellement, les comptes 20, 204, 21, 22 et 23 sont en recettes réelles en cas de réduction ou d'annulation de mandats donnant lieu à reversement.

(4) Sauf 165, 166 et 16449.

(5) Indiquer le signe algébrique.

(6) Le chapitre 204 « Subventions d'équipement versées » est un chapitre globalisé regroupant les comptes 204 et 2324.

III – VOTE DU BUDGET**SECTION D'INVESTISSEMENT – DETAIL DES OPERATIONS D'EQUIPEMENT**

(1) CHAPITRE DES OPERATIONS D'EQUIPEMENT N° : 2103
LIBELLE : CENTRE DE LA PHOTOGRAPHIE/MAISON DES ARTISTES
NON COMPRIS DANS UNE AUTORISATION DE PROGRAMME

DEPENSES

Chap. / art. (2)	Libellé	Réalisations cumulées au 01/01/N	RAR N-1	Propositions nouvelles	Vote de l'assemblée
DEPENSES		43 539,36	a 0,00	0,00	b 0,00
20	Immobilisations incorporelles (sauf 204)	0,00	0,00	0,00	0,00
2031	Frais d'études	0,00	0,00	0,00	0,00
2033	Frais d'insertion	0,00	0,00	0,00	0,00
204	Subventions d'équipement versées (6)	0,00	0,00	0,00	0,00
21	Immobilisations corporelles	43 539,36	0,00	0,00	0,00
21318	Autres bâtiments publics	43 539,36	0,00	0,00	0,00
22	Immobilisations reçues en affectation	0,00	0,00	0,00	0,00
23	Immobilisations en cours (sauf 2324)	0,00	0,00	0,00	0,00
2313	Constructions	0,00	0,00	0,00	0,00

FINANCEMENT EXTERNE (pour information) (facultatif)

Chap. / art. (2)	Libellé	Réalisations cumulées affectées à l'opération au 01/01/N	RAR N-1	Propositions nouvelles	Vote de l'assemblée
TOTAL RECETTES AFFECTEES (3)		0,00	c 0,00	0,00	d 0,00
13	Subventions d'investissement (reçues) (sauf le 138)	0,00	0,00	0,00	0,00
1321	Subv. non transf. Etat, établ. nationaux	0,00	0,00	0,00	0,00
1322	Subv. non transf. Régions	0,00	0,00	0,00	0,00
16	Emprunts et dettes assimilées (4)	0,00	0,00	0,00	0,00
20	Immobilisations incorporelles (sauf le 204)	0,00	0,00	0,00	0,00
204	Subventions d'équipement versées (6)	0,00	0,00	0,00	0,00
21	Immobilisations corporelles	0,00	0,00	0,00	0,00
22	Immobilisations reçues en affectation	0,00	0,00	0,00	0,00
23	Immobilisations en cours (sauf 2324)	0,00	0,00	0,00	0,00

Solde = (c + d) – (a + b) (5)**0,00**

(1) Ouvrir une page par chapitre d'opération.

(2) Détailler les articles utilisés conformément au plan de comptes.

(3) Exceptionnellement, les comptes 20, 204, 21, 22 et 23 sont en recettes réelles en cas de réduction ou d'annulation de mandats donnant lieu à reversement.

(4) Sauf 165, 166 et 16449.

(5) Indiquer le signe algébrique.

(6) Le chapitre 204 « Subventions d'équipement versées » est un chapitre globalisé regroupant les comptes 204 et 2324.

III – VOTE DU BUDGET**SECTION D'INVESTISSEMENT – DETAIL DES OPERATIONS D'EQUIPEMENT****(1) CHAPITRE DES OPERATIONS D'EQUIPEMENT N° : 2105
LIBELLE : LA PERIGOURDINE
NON COMPRIS DANS UNE AUTORISATION DE PROGRAMME****DEPENSES**

Chap. / art. (2)	Libellé	Réalisations cumulées au 01/01/N	RAR N-1	Propositions nouvelles	Vote de l'assemblée
DEPENSES		916 673,90	a 0,00	0,00	b 0,00
20	Immobilisations incorporelles (sauf 204)	0,00	0,00	0,00	0,00
204	Subventions d'équipement versées (6)	40 000,00	0,00	0,00	0,00
20422	Privé : Bâtiments, installations	40 000,00	0,00	0,00	0,00
21	Immobilisations corporelles	526 550,66	0,00	0,00	0,00
2138	Autres constructions	526 550,66	0,00	0,00	0,00
22	Immobilisations reçues en affectation	0,00	0,00	0,00	0,00
23	Immobilisations en cours (sauf 2324)	350 123,24	0,00	0,00	0,00
2313	Constructions	346 343,24	0,00	0,00	0,00
238	Avances commandes immo corporelles	3 780,00	0,00	0,00	0,00

FINANCEMENT EXTERNE (pour information) (facultatif)

Chap. / art. (2)	Libellé	Réalisations cumulées affectées à l'opération au 01/01/N	RAR N-1	Propositions nouvelles	Vote de l'assemblée
TOTAL RECETTES AFFECTEES (3)		0,00	c 0,00	0,00	d 0,00
13	Subventions d'investissement (reçues) (sauf le 138)	0,00	0,00	0,00	0,00
1323	Subv. non transf. Départements	0,00	0,00	0,00	0,00
16	Emprunts et dettes assimilées (4)	0,00	0,00	0,00	0,00
20	Immobilisations incorporelles (sauf le 204)	0,00	0,00	0,00	0,00
204	Subventions d'équipement versées (6)	0,00	0,00	0,00	0,00
21	Immobilisations corporelles	0,00	0,00	0,00	0,00
22	Immobilisations reçues en affectation	0,00	0,00	0,00	0,00
23	Immobilisations en cours (sauf 2324)	0,00	0,00	0,00	0,00

Solde = (c + d) – (a + b) (5)**0,00**

(1) Ouvrir une page par chapitre d'opération.

(2) Détailler les articles utilisés conformément au plan de comptes.

(3) Exceptionnellement, les comptes 20, 204, 21, 22 et 23 sont en recettes réelles en cas de réduction ou d'annulation de mandats donnant lieu à reversement.

(4) Sauf 165, 166 et 16449.

(5) Indiquer le signe algébrique.

(6) Le chapitre 204 « Subventions d'équipement versées » est un chapitre globalisé regroupant les comptes 204 et 2324.

III – VOTE DU BUDGET**SECTION D'INVESTISSEMENT – DETAIL DES OPERATIONS D'EQUIPEMENT****(1) CHAPITRE DES OPERATIONS D'EQUIPEMENT N° : 2117
LIBELLE : CAMPUS CONNECTE
NON COMPRIS DANS UNE AUTORISATION DE PROGRAMME****DEPENSES**

Chap. / art. (2)	Libellé	Réalisations cumulées au 01/01/N	RAR N-1	Propositions nouvelles	Vote de l'assemblée
DEPENSES		846 219,02	a 0,00	0,00	b 0,00
20	Immobilisations incorporelles (sauf 204)	4 047,52	0,00	0,00	0,00
2031	Frais d'études	3 600,00	0,00	0,00	0,00
2033	Frais d'insertion	447,52	0,00	0,00	0,00
204	Subventions d'équipement versées (6)	0,00	0,00	0,00	0,00
21	Immobilisations corporelles	249 321,80	0,00	0,00	0,00
21312	Bâtiments scolaires	140 000,00	0,00	0,00	0,00
21318	Autres bâtiments publics	2 704,19	0,00	0,00	0,00
2138	Autres constructions	106 617,61	0,00	0,00	0,00
21838	Autre matériel informatique	0,00	0,00	0,00	0,00
21848	Autres matériels de bureau et mobiliers	0,00	0,00	0,00	0,00
2188	Autres immobilisations corporelles	0,00	0,00	0,00	0,00
22	Immobilisations reçues en affectation	0,00	0,00	0,00	0,00
23	Immobilisations en cours (sauf 2324)	592 849,70	0,00	0,00	0,00
2313	Constructions	592 849,70	0,00	0,00	0,00
238	Avances commandes immo corporelles	0,00	0,00	0,00	0,00

FINANCEMENT EXTERNE (pour information) (facultatif)

Chap. / art. (2)	Libellé	Réalisations cumulées affectées à l'opération au 01/01/N	RAR N-1	Propositions nouvelles	Vote de l'assemblée
TOTAL RECETTES AFFECTEES (3)		90 896,70	c 0,00	0,00	d 0,00
13	Subventions d'investissement (reçues) (sauf le 138)	90 896,70	0,00	0,00	0,00
1321	Subv. non transf. Etat, établ. nationaux	0,00	0,00	0,00	0,00
1322	Subv. non transf. Régions	0,00	0,00	0,00	0,00
1323	Subv. non transf. Départements	0,00	0,00	0,00	0,00
13462	Dotation de soutien à l'invest local	0,00	0,00	0,00	0,00
1347	Fonds régional dévelopt emploi outre-mer	90 896,70	0,00	0,00	0,00
16	Emprunts et dettes assimilées (4)	0,00	0,00	0,00	0,00
20	Immobilisations incorporelles (sauf le 204)	0,00	0,00	0,00	0,00
204	Subventions d'équipement versées (6)	0,00	0,00	0,00	0,00
21	Immobilisations corporelles	0,00	0,00	0,00	0,00
22	Immobilisations reçues en affectation	0,00	0,00	0,00	0,00
23	Immobilisations en cours (sauf 2324)	0,00	0,00	0,00	0,00

Solde = (c + d) – (a + b) (5)**0,00**

(1) Ouvrir une page par chapitre d'opération.

(2) Détailler les articles utilisés conformément au plan de comptes.

(3) Exceptionnellement, les comptes 20, 204, 21, 22 et 23 sont en recettes réelles en cas de réduction ou d'annulation de mandats donnant lieu à reversement.

(4) Sauf 165, 166 et 16449.

(5) Indiquer le signe algébrique.

(6) Le chapitre 204 « Subventions d'équipement versées » est un chapitre globalisé regroupant les comptes 204 et 2324.

III – VOTE DU BUDGET**SECTION D'INVESTISSEMENT – DETAIL DES OPERATIONS D'EQUIPEMENT**

(1) CHAPITRE DES OPERATIONS D'EQUIPEMENT N° : 2203
LIBELLE : RECONSTRUCTION CENTRE SOCIAL JEAN MOULIN
NON COMPRIS DANS UNE AUTORISATION DE PROGRAMME

DEPENSES

Chap. / art. (2)	Libellé	Réalisations cumulées au 01/01/N	RAR N-1	Propositions nouvelles	Vote de l'assemblée
DEPENSES		14 750,04	a	0,00	b
20	Immobilisations incorporelles (sauf 204)	0,00	0,00	0,00	0,00
2033	Frais d'insertion	0,00	0,00	0,00	0,00
204	Subventions d'équipement versées (6)	0,00	0,00	0,00	0,00
21	Immobilisations corporelles	0,00	0,00	0,00	0,00
22	Immobilisations reçues en affectation	0,00	0,00	0,00	0,00
23	Immobilisations en cours (sauf 2324)	14 750,04	0,00	0,00	0,00
2313	Constructions	14 750,04	0,00	0,00	0,00

FINANCEMENT EXTERNE (pour information) (facultatif)

Chap. / art. (2)	Libellé	Réalisations cumulées affectées à l'opération au 01/01/N	RAR N-1	Propositions nouvelles	Vote de l'assemblée
TOTAL RECETTES AFFECTEES (3)		0,00	c	0,00	d
13	Subventions d'investissement (reçues) (sauf le 138)	0,00	0,00	0,00	0,00
1321	Subv. non transf. Etat, établ. nationaux	0,00	0,00	0,00	0,00
1323	Subv. non transf. Départements	0,00	0,00	0,00	0,00
1328	Autres subventions d'équip. non transf.	0,00	0,00	0,00	0,00
16	Emprunts et dettes assimilées (4)	0,00	0,00	0,00	0,00
20	Immobilisations incorporelles (sauf le 204)	0,00	0,00	0,00	0,00
204	Subventions d'équipement versées (6)	0,00	0,00	0,00	0,00
21	Immobilisations corporelles	0,00	0,00	0,00	0,00
22	Immobilisations reçues en affectation	0,00	0,00	0,00	0,00
23	Immobilisations en cours (sauf 2324)	0,00	0,00	0,00	0,00

Solde = (c + d) – (a + b) (5)**0,00**

(1) Ouvrir une page par chapitre d'opération.

(2) Détailler les articles utilisés conformément au plan de comptes.

(3) Exceptionnellement, les comptes 20, 204, 21, 22 et 23 sont en recettes réelles en cas de réduction ou d'annulation de mandats donnant lieu à reversement.

(4) Sauf 165, 166 et 16449.

(5) Indiquer le signe algébrique.

(6) Le chapitre 204 « Subventions d'équipement versées » est un chapitre globalisé regroupant les comptes 204 et 2324.

III – VOTE DU BUDGET**SECTION D'INVESTISSEMENT – DETAIL DES OPERATIONS D'EQUIPEMENT**

**(1) CHAPITRE DES OPERATIONS D'EQUIPEMENT N° : 2204
LIBELLE : BUDGET PARTICIPATIF
NON COMPRIS DANS UNE AUTORISATION DE PROGRAMME**

DEPENSES

Chap. / art. (2)	Libellé	Réalisations cumulées au 01/01/N	RAR N-1	Propositions nouvelles	Vote de l'assemblée
DEPENSES		24 102,19	a	0,00	b
20	Immobilisations incorporelles (sauf 204)	0,00	0,00	0,00	0,00
204	Subventions d'équipement versées (6)	0,00	0,00	0,00	0,00
21	Immobilisations corporelles	24 102,19	0,00	0,00	0,00
2128	Autres agencements et aménagements	0,00	0,00	0,00	0,00
2188	Autres immobilisations corporelles	24 102,19	0,00	0,00	0,00
22	Immobilisations reçues en affectation	0,00	0,00	0,00	0,00
23	Immobilisations en cours (sauf 2324)	0,00	0,00	0,00	0,00

FINANCEMENT EXTERNE (pour information) (facultatif)

Chap. / art. (2)	Libellé	Réalisations cumulées affectées à l'opération au 01/01/N	RAR N-1	Propositions nouvelles	Vote de l'assemblée
TOTAL RECETTES AFFECTEES (3)		0,00	c	0,00	d
13	Subventions d'investissement (reçues) (sauf le 138)	0,00	0,00	0,00	0,00
16	Emprunts et dettes assimilées (4)	0,00	0,00	0,00	0,00
20	Immobilisations incorporelles (sauf le 204)	0,00	0,00	0,00	0,00
204	Subventions d'équipement versées (6)	0,00	0,00	0,00	0,00
21	Immobilisations corporelles	0,00	0,00	0,00	0,00
22	Immobilisations reçues en affectation	0,00	0,00	0,00	0,00
23	Immobilisations en cours (sauf 2324)	0,00	0,00	0,00	0,00

Solde = (c + d) – (a + b) (5)**0,00**

(1) Ouvrir une page par chapitre d'opération.

(2) Détailler les articles utilisés conformément au plan de comptes.

(3) Exceptionnellement, les comptes 20, 204, 21, 22 et 23 sont en recettes réelles en cas de réduction ou d'annulation de mandats donnant lieu à reversement.

(4) Sauf 165, 166 et 16449.

(5) Indiquer le signe algébrique.

(6) Le chapitre 204 « Subventions d'équipement versées » est un chapitre globalisé regroupant les comptes 204 et 2324.



III – VOTE DU BUDGET

SECTION D'INVESTISSEMENT – DETAIL DES OPERATIONS D'EQUIPEMENT

**(1) CHAPITRE DES OPERATIONS D'EQUIPEMENT N° : 2208
LIBELLE : EGLISE ST JACQUES RENOVATION
NON COMPRIS DANS UNE AUTORISATION DE PROGRAMME**

DEPENSES

Chap. / art. (2)	Libellé	Réalisations cumulées au 01/01/N	RAR N-1	Propositions nouvelles	Vote de l'assemblée
DEPENSES		62 571,48	a 0,00	0,00	b 0,00
20	Immobilisations incorporelles (sauf 204)	0,00	0,00	0,00	0,00
204	Subventions d'équipement versées (6)	0,00	0,00	0,00	0,00
21	Immobilisations corporelles	0,00	0,00	0,00	0,00
22	Immobilisations reçues en affectation	0,00	0,00	0,00	0,00
23	Immobilisations en cours (sauf 2324)	62 571,48	0,00	0,00	0,00
2313	Constructions	59 014,31	0,00	0,00	0,00
238	Avances commandes immo corporelles	3 557,17	0,00	0,00	0,00

FINANCEMENT EXTERNE (pour information) (facultatif)

Chap. / art. (2)	Libellé	Réalisations cumulées affectées à l'opération au 01/01/N	RAR N-1	Propositions nouvelles	Vote de l'assemblée
TOTAL RECETTES AFFECTEES (3)		5 110,00	c 0,00	0,00	d 0,00
13	Subventions d'investissement (reçues) (sauf le 138)	5 110,00	0,00	0,00	0,00
1321	Subv. non transf. Etat, établ. nationaux	5 110,00	0,00	0,00	0,00
1323	Subv. non transf. Départements	0,00	0,00	0,00	0,00
16	Emprunts et dettes assimilées (4)	0,00	0,00	0,00	0,00
20	Immobilisations incorporelles (sauf le 204)	0,00	0,00	0,00	0,00
204	Subventions d'équipement versées (6)	0,00	0,00	0,00	0,00
21	Immobilisations corporelles	0,00	0,00	0,00	0,00
22	Immobilisations reçues en affectation	0,00	0,00	0,00	0,00
23	Immobilisations en cours (sauf 2324)	0,00	0,00	0,00	0,00

Solde = (c + d) – (a + b) (5)

0,00

(1) Ouvrir une page par chapitre d'opération.

(2) Détailler les articles utilisés conformément au plan de comptes.

(3) Exceptionnellement, les comptes 20, 204, 21, 22 et 23 sont en recettes réelles en cas de réduction ou d'annulation de mandats donnant lieu à reversement.

(4) Sauf 165, 166 et 16449.

(5) Indiquer le signe algébrique.

(6) Le chapitre 204 « Subventions d'équipement versées » est un chapitre globalisé regroupant les comptes 204 et 2324.

III – VOTE DU BUDGET**SECTION D'INVESTISSEMENT – DETAIL DES OPERATIONS D'EQUIPEMENT**

(1) CHAPITRE DES OPERATIONS D'EQUIPEMENT N° : 2210
LIBELLE : TIERS-LIEU LAGABRIELLE
NON COMPRIS DANS UNE AUTORISATION DE PROGRAMME

DEPENSES

Chap. / art. (2)	Libellé	Réalisations cumulées au 01/01/N	RAR N-1	Propositions nouvelles	Vote de l'assemblée
DEPENSES		33 896,13	a 0,00	0,00	b 0,00
20	Immobilisations incorporelles (sauf 204)	5 820,00	0,00	0,00	0,00
2031	Frais d'études	5 820,00	0,00	0,00	0,00
204	Subventions d'équipement versées (6)	0,00	0,00	0,00	0,00
21	Immobilisations corporelles	28 076,13	0,00	0,00	0,00
21318	Autres bâtiments publics	28 076,13	0,00	0,00	0,00
22	Immobilisations reçues en affectation	0,00	0,00	0,00	0,00
23	Immobilisations en cours (sauf 2324)	0,00	0,00	0,00	0,00

FINANCEMENT EXTERNE (pour information) (facultatif)

Chap. / art. (2)	Libellé	Réalisations cumulées affectées à l'opération au 01/01/N	RAR N-1	Propositions nouvelles	Vote de l'assemblée
TOTAL RECETTES AFFECTEES (3)		0,00	c 0,00	0,00	d 0,00
13	Subventions d'investissement (reçues) (sauf le 138)	0,00	0,00	0,00	0,00
16	Emprunts et dettes assimilées (4)	0,00	0,00	0,00	0,00
20	Immobilisations incorporelles (sauf le 204)	0,00	0,00	0,00	0,00
204	Subventions d'équipement versées (6)	0,00	0,00	0,00	0,00
21	Immobilisations corporelles	0,00	0,00	0,00	0,00
22	Immobilisations reçues en affectation	0,00	0,00	0,00	0,00
23	Immobilisations en cours (sauf 2324)	0,00	0,00	0,00	0,00

Solde = (c + d) – (a + b) (5)**0,00**

(1) Ouvrir une page par chapitre d'opération.

(2) Détailler les articles utilisés conformément au plan de comptes.

(3) Exceptionnellement, les comptes 20, 204, 21, 22 et 23 sont en recettes réelles en cas de réduction ou d'annulation de mandats donnant lieu à reversement.

(4) Sauf 165, 166 et 16449.

(5) Indiquer le signe algébrique.

(6) Le chapitre 204 « Subventions d'équipement versées » est un chapitre globalisé regroupant les comptes 204 et 2324.

III – VOTE DU BUDGET**SECTION D'INVESTISSEMENT – DETAIL DES OPERATIONS D'EQUIPEMENT**

(1) CHAPITRE DES OPERATIONS D'EQUIPEMENT N° : 2211
LIBELLE : CREATION JARDIN HOTEL DE VILLE
NON COMPRIS DANS UNE AUTORISATION DE PROGRAMME

DEPENSES

Chap. / art. (2)	Libellé	Réalisations cumulées au 01/01/N	RAR N-1	Propositions nouvelles	Vote de l'assemblée
DEPENSES		359 586,08	a 0,00	0,00	b 0,00
20	Immobilisations incorporelles (sauf 204)	413,70	0,00	0,00	0,00
2033	Frais d'insertion	413,70	0,00	0,00	0,00
204	Subventions d'équipement versées (6)	0,00	0,00	0,00	0,00
21	Immobilisations corporelles	0,00	0,00	0,00	0,00
2128	Autres agencements et aménagements	0,00	0,00	0,00	0,00
21611	Biens sous-jacents	0,00	0,00	0,00	0,00
22	Immobilisations reçues en affectation	0,00	0,00	0,00	0,00
23	Immobilisations en cours (sauf 2324)	359 172,38	0,00	0,00	0,00
2312	Agencements et aménagements de terrains	359 172,38	0,00	0,00	0,00

FINANCEMENT EXTERNE (pour information) (facultatif)

Chap. / art. (2)	Libellé	Réalisations cumulées affectées à l'opération au 01/01/N	RAR N-1	Propositions nouvelles	Vote de l'assemblée
TOTAL RECETTES AFFECTEES (3)		11 472,00	c 0,00	0,00	d 0,00
13	Subventions d'investissement (reçues) (sauf le 138)	11 472,00	0,00	0,00	0,00
1323	Subv. non transf. Départements	0,00	0,00	0,00	0,00
1328	Autres subventions d'équip. non transf.	11 472,00	0,00	0,00	0,00
16	Emprunts et dettes assimilées (4)	0,00	0,00	0,00	0,00
20	Immobilisations incorporelles (sauf le 204)	0,00	0,00	0,00	0,00
204	Subventions d'équipement versées (6)	0,00	0,00	0,00	0,00
21	Immobilisations corporelles	0,00	0,00	0,00	0,00
22	Immobilisations reçues en affectation	0,00	0,00	0,00	0,00
23	Immobilisations en cours (sauf 2324)	0,00	0,00	0,00	0,00

Solde = (c + d) – (a + b) (5)**0,00**

(1) Ouvrir une page par chapitre d'opération.

(2) Détailler les articles utilisés conformément au plan de comptes.

(3) Exceptionnellement, les comptes 20, 204, 21, 22 et 23 sont en recettes réelles en cas de réduction ou d'annulation de mandats donnant lieu à reversement.

(4) Sauf 165, 166 et 16449.

(5) Indiquer le signe algébrique.

(6) Le chapitre 204 « Subventions d'équipement versées » est un chapitre globalisé regroupant les comptes 204 et 2324.

III – VOTE DU BUDGET**SECTION D'INVESTISSEMENT – DETAIL DES OPERATIONS D'EQUIPEMENT**

(1) CHAPITRE DES OPERATIONS D'EQUIPEMENT N° : 2213
LIBELLE : SQUARE MARCEL GUICHARD
NON COMPRIS DANS UNE AUTORISATION DE PROGRAMME

DEPENSES

Chap. / art. (2)	Libellé	Réalisations cumulées au 01/01/N	RAR N-1	Propositions nouvelles	Vote de l'assemblée
DEPENSES		0,00	a 0,00	0,00	b 0,00
20	Immobilisations incorporelles (sauf 204)	0,00	0,00	0,00	0,00
204	Subventions d'équipement versées (6)	0,00	0,00	0,00	0,00
21	Immobilisations corporelles	0,00	0,00	0,00	0,00
2128	Autres agencements et aménagements	0,00	0,00	0,00	0,00
22	Immobilisations reçues en affectation	0,00	0,00	0,00	0,00
23	Immobilisations en cours (sauf 2324)	0,00	0,00	0,00	0,00

FINANCEMENT EXTERNE (pour information) (facultatif)

Chap. / art. (2)	Libellé	Réalisations cumulées affectées à l'opération au 01/01/N	RAR N-1	Propositions nouvelles	Vote de l'assemblée
TOTAL RECETTES AFFECTEES (3)		0,00	c 0,00	0,00	d 0,00
13	Subventions d'investissement (reçues) (sauf le 138)	0,00	0,00	0,00	0,00
16	Emprunts et dettes assimilées (4)	0,00	0,00	0,00	0,00
20	Immobilisations incorporelles (sauf le 204)	0,00	0,00	0,00	0,00
204	Subventions d'équipement versées (6)	0,00	0,00	0,00	0,00
21	Immobilisations corporelles	0,00	0,00	0,00	0,00
22	Immobilisations reçues en affectation	0,00	0,00	0,00	0,00
23	Immobilisations en cours (sauf 2324)	0,00	0,00	0,00	0,00

Solde = (c + d) – (a + b) (5)**0,00**

(1) Ouvrir une page par chapitre d'opération.

(2) Détailler les articles utilisés conformément au plan de comptes.

(3) Exceptionnellement, les comptes 20, 204, 21, 22 et 23 sont en recettes réelles en cas de réduction ou d'annulation de mandats donnant lieu à reversement.

(4) Sauf 165, 166 et 16449.

(5) Indiquer le signe algébrique.

(6) Le chapitre 204 « Subventions d'équipement versées » est un chapitre globalisé regroupant les comptes 204 et 2324.

III – VOTE DU BUDGET**SECTION D'INVESTISSEMENT – DETAIL DES OPERATIONS D'EQUIPEMENT****(1) CHAPITRE DES OPERATIONS D'EQUIPEMENT N° : 2214
LIBELLE : TERRAIN DU PONT ROUX - PLAN FOOTBALL
NON COMPRIS DANS UNE AUTORISATION DE PROGRAMME****DEPENSES**

Chap. / art. (2)	Libellé	Réalisations cumulées au 01/01/N	RAR N-1	Propositions nouvelles	Vote de l'assemblée
DEPENSES		625 435,81	a 0,00	0,00	b 0,00
20	Immobilisations incorporelles (sauf 204)	0,00	0,00	0,00	0,00
204	Subventions d'équipement versées (6)	0,00	0,00	0,00	0,00
21	Immobilisations corporelles	114 502,81	0,00	0,00	0,00
2128	Autres agencements et aménagements	114 502,81	0,00	0,00	0,00
22	Immobilisations reçues en affectation	0,00	0,00	0,00	0,00
23	Immobilisations en cours (sauf 2324)	510 933,00	0,00	0,00	0,00
2312	Agencements et aménagements de terrains	510 933,00	0,00	0,00	0,00

FINANCEMENT EXTERNE (pour information) (facultatif)

Chap. / art. (2)	Libellé	Réalisations cumulées affectées à l'opération au 01/01/N	RAR N-1	Propositions nouvelles	Vote de l'assemblée
TOTAL RECETTES AFFECTEES (3)		44 800,20	c 0,00	0,00	d 0,00
13	Subventions d'investissement (reçues) (sauf le 138)	44 800,20	0,00	0,00	0,00
1321	Subv. non transf. Etat, établ. nationaux	0,00	0,00	0,00	0,00
1323	Subv. non transf. Départements	0,00	0,00	0,00	0,00
13251	Subv. non transf. GFP de rattachement	0,00	0,00	0,00	0,00
1328	Autres subventions d'équip. non transf.	0,00	0,00	0,00	0,00
13462	Dotation de soutien à l'invest local	0,00	0,00	0,00	0,00
1347	Fonds régional développ. emploi outre-mer	44 800,20	0,00	0,00	0,00
16	Emprunts et dettes assimilées (4)	0,00	0,00	0,00	0,00
20	Immobilisations incorporelles (sauf le 204)	0,00	0,00	0,00	0,00
204	Subventions d'équipement versées (6)	0,00	0,00	0,00	0,00
21	Immobilisations corporelles	0,00	0,00	0,00	0,00
22	Immobilisations reçues en affectation	0,00	0,00	0,00	0,00
23	Immobilisations en cours (sauf 2324)	0,00	0,00	0,00	0,00

Solde = (c + d) – (a + b) (5)**0,00**

(1) Ouvrir une page par chapitre d'opération.

(2) Détailler les articles utilisés conformément au plan de comptes.

(3) Exceptionnellement, les comptes 20, 204, 21, 22 et 23 sont en recettes réelles en cas de réduction ou d'annulation de mandats donnant lieu à reversement.

(4) Sauf 165, 166 et 16449.

(5) Indiquer le signe algébrique.

(6) Le chapitre 204 « Subventions d'équipement versées » est un chapitre globalisé regroupant les comptes 204 et 2324.

III – VOTE DU BUDGET**SECTION D'INVESTISSEMENT – DETAIL DES OPERATIONS D'EQUIPEMENT**

(1) CHAPITRE DES OPERATIONS D'EQUIPEMENT N° : 2252
LIBELLE : CREATION DE BUREAUX AU CCAS
NON COMPRIS DANS UNE AUTORISATION DE PROGRAMME

DEPENSES

Chap. / art. (2)	Libellé	Réalisations cumulées au 01/01/N	RAR N-1	Propositions nouvelles	Vote de l'assemblée
DEPENSES		145 601,04	a 0,00	0,00	b 0,00
20	Immobilisations incorporelles (sauf 204)	0,00	0,00	0,00	0,00
204	Subventions d'équipement versées (6)	0,00	0,00	0,00	0,00
21	Immobilisations corporelles	145 601,04	0,00	0,00	0,00
21318	Autres bâtiments publics	141 694,24	0,00	0,00	0,00
21533	Réseaux câblés	3 906,80	0,00	0,00	0,00
22	Immobilisations reçues en affectation	0,00	0,00	0,00	0,00
23	Immobilisations en cours (sauf 2324)	0,00	0,00	0,00	0,00

FINANCEMENT EXTERNE (pour information) (facultatif)

Chap. / art. (2)	Libellé	Réalisations cumulées affectées à l'opération au 01/01/N	RAR N-1	Propositions nouvelles	Vote de l'assemblée
TOTAL RECETTES AFFECTEES (3)		0,00	c 0,00	0,00	d 0,00
13	Subventions d'investissement (reçues) (sauf le 138)	0,00	0,00	0,00	0,00
16	Emprunts et dettes assimilées (4)	0,00	0,00	0,00	0,00
20	Immobilisations incorporelles (sauf le 204)	0,00	0,00	0,00	0,00
204	Subventions d'équipement versées (6)	0,00	0,00	0,00	0,00
21	Immobilisations corporelles	0,00	0,00	0,00	0,00
22	Immobilisations reçues en affectation	0,00	0,00	0,00	0,00
23	Immobilisations en cours (sauf 2324)	0,00	0,00	0,00	0,00

Solde = (c + d) – (a + b) (5)**0,00**

(1) Ouvrir une page par chapitre d'opération.

(2) Détailler les articles utilisés conformément au plan de comptes.

(3) Exceptionnellement, les comptes 20, 204, 21, 22 et 23 sont en recettes réelles en cas de réduction ou d'annulation de mandats donnant lieu à reversement.

(4) Sauf 165, 166 et 16449.

(5) Indiquer le signe algébrique.

(6) Le chapitre 204 « Subventions d'équipement versées » est un chapitre globalisé regroupant les comptes 204 et 2324.

III – VOTE DU BUDGET**SECTION D'INVESTISSEMENT – DETAIL DES OPERATIONS D'EQUIPEMENT**

**(1) CHAPITRE DES OPERATIONS D'EQUIPEMENT N° : 2271
LIBELLE : PLACE GAMBETTA REAMENAGEMENT
NON COMPRIS DANS UNE AUTORISATION DE PROGRAMME**

DEPENSES

Chap. / art. (2)	Libellé	Réalisations cumulées au 01/01/N	RAR N-1	Propositions nouvelles	Vote de l'assemblée
DEPENSES		1 112 495,91	a 0,00	0,00	b 0,00
20	Immobilisations incorporelles (sauf 204)	0,00	0,00	0,00	0,00
204	Subventions d'équipement versées (6)	0,00	0,00	0,00	0,00
21	Immobilisations corporelles	2 093,90	0,00	0,00	0,00
2128	Autres agencements et aménagements	1 705,00	0,00	0,00	0,00
2188	Autres immobilisations corporelles	388,90	0,00	0,00	0,00
22	Immobilisations reçues en affectation	0,00	0,00	0,00	0,00
23	Immobilisations en cours (sauf 2324)	1 110 402,01	0,00	0,00	0,00
2315	Install., matériel et outill. technique	1 110 402,01	0,00	0,00	0,00

FINANCEMENT EXTERNE (pour information) (facultatif)

Chap. / art. (2)	Libellé	Réalisations cumulées affectées à l'opération au 01/01/N	RAR N-1	Propositions nouvelles	Vote de l'assemblée
TOTAL RECETTES AFFECTEES (3)		112 000,00	c 0,00	0,00	d 0,00
13	Subventions d'investissement (reçues) (sauf le 138)	112 000,00	0,00	0,00	0,00
13251	Subv. non transf. GFP de rattachement	0,00	0,00	0,00	0,00
1328	Autres subventions d'équip. non transf.	112 000,00	0,00	0,00	0,00
16	Emprunts et dettes assimilées (4)	0,00	0,00	0,00	0,00
20	Immobilisations incorporelles (sauf le 204)	0,00	0,00	0,00	0,00
204	Subventions d'équipement versées (6)	0,00	0,00	0,00	0,00
21	Immobilisations corporelles	0,00	0,00	0,00	0,00
22	Immobilisations reçues en affectation	0,00	0,00	0,00	0,00
23	Immobilisations en cours (sauf 2324)	0,00	0,00	0,00	0,00

Solde = (c + d) – (a + b) (5)**0,00**

(1) Ouvrir une page par chapitre d'opération.

(2) Détailler les articles utilisés conformément au plan de comptes.

(3) Exceptionnellement, les comptes 20, 204, 21, 22 et 23 sont en recettes réelles en cas de réduction ou d'annulation de mandats donnant lieu à reversement.

(4) Sauf 165, 166 et 16449.

(5) Indiquer le signe algébrique.

(6) Le chapitre 204 « Subventions d'équipement versées » est un chapitre globalisé regroupant les comptes 204 et 2324.



III – VOTE DU BUDGET

SECTION D'INVESTISSEMENT – DETAIL DES OPERATIONS D'EQUIPEMENT

**(1) CHAPITRE DES OPERATIONS D'EQUIPEMENT N° : 2301
LIBELLE : AMENAGEMENT BATIMENT SAICA
NON COMPRIS DANS UNE AUTORISATION DE PROGRAMME**

DEPENSES

Chap. / art. (2)	Libellé	Réalisations cumulées au 01/01/N	RAR N-1	Propositions nouvelles	Vote de l'assemblée
DEPENSES		19 425,95	a 0,00	0,00	b 0,00
20	Immobilisations incorporelles (sauf 204)	0,00	0,00	0,00	0,00
2031	Frais d'études	0,00	0,00	0,00	0,00
204	Subventions d'équipement versées (6)	0,00	0,00	0,00	0,00
21	Immobilisations corporelles	19 425,95	0,00	0,00	0,00
2138	Autres constructions	0,00	0,00	0,00	0,00
2158	Autres inst., matériel, outill. techniques	19 425,95	0,00	0,00	0,00
22	Immobilisations reçues en affectation	0,00	0,00	0,00	0,00
23	Immobilisations en cours (sauf 2324)	0,00	0,00	0,00	0,00

FINANCEMENT EXTERNE (pour information) (facultatif)

Chap. / art. (2)	Libellé	Réalisations cumulées affectées à l'opération au 01/01/N	RAR N-1	Propositions nouvelles	Vote de l'assemblée
TOTAL RECETTES AFFECTEES (3)		0,00	c 0,00	0,00	d 0,00
13	Subventions d'investissement (reçues) (sauf le 138)	0,00	0,00	0,00	0,00
16	Emprunts et dettes assimilées (4)	0,00	0,00	0,00	0,00
20	Immobilisations incorporelles (sauf le 204)	0,00	0,00	0,00	0,00
204	Subventions d'équipement versées (6)	0,00	0,00	0,00	0,00
21	Immobilisations corporelles	0,00	0,00	0,00	0,00
22	Immobilisations reçues en affectation	0,00	0,00	0,00	0,00
23	Immobilisations en cours (sauf 2324)	0,00	0,00	0,00	0,00

Solde = (c + d) – (a + b) (5)				0,00
--------------------------------------	--	--	--	-------------

(1) Ouvrir une page par chapitre d'opération.

(2) Détailler les articles utilisés conformément au plan de comptes.

(3) Exceptionnellement, les comptes 20, 204, 21, 22 et 23 sont en recettes réelles en cas de réduction ou d'annulation de mandats donnant lieu à reversement.

(4) Sauf 165, 166 et 16449.

(5) Indiquer le signe algébrique.

(6) Le chapitre 204 « Subventions d'équipement versées » est un chapitre globalisé regroupant les comptes 204 et 2324.

III – VOTE DU BUDGET**SECTION D'INVESTISSEMENT – DETAIL DES OPERATIONS D'EQUIPEMENT**

(1) CHAPITRE DES OPERATIONS D'EQUIPEMENT N° : 2302
LIBELLE : REHABILITATION RA MONTESQUIEU
NON COMPRIS DANS UNE AUTORISATION DE PROGRAMME

DEPENSES

Chap. / art. (2)	Libellé	Réalisations cumulées au 01/01/N	RAR N-1	Propositions nouvelles	Vote de l'assemblée
DEPENSES		37 222,28	a	0,00	b
20	Immobilisations incorporelles (sauf 204)	0,00	0,00	0,00	0,00
2031	Frais d'études	0,00	0,00	0,00	0,00
204	Subventions d'équipement versées (6)	0,00	0,00	0,00	0,00
21	Immobilisations corporelles	37 222,28	0,00	0,00	0,00
2138	Autres constructions	37 222,28	0,00	0,00	0,00
22	Immobilisations reçues en affectation	0,00	0,00	0,00	0,00
23	Immobilisations en cours (sauf 2324)	0,00	0,00	0,00	0,00
2313	Constructions	0,00	0,00	0,00	0,00

FINANCEMENT EXTERNE (pour information) (facultatif)

Chap. / art. (2)	Libellé	Réalisations cumulées affectées à l'opération au 01/01/N	RAR N-1	Propositions nouvelles	Vote de l'assemblée
TOTAL RECETTES AFFECTEES (3)		0,00	c	0,00	d
13	Subventions d'investissement (reçues) (sauf le 138)	0,00	0,00	0,00	0,00
1328	Autres subventions d'équip. non transf.	0,00	0,00	0,00	0,00
16	Emprunts et dettes assimilées (4)	0,00	0,00	0,00	0,00
20	Immobilisations incorporelles (sauf le 204)	0,00	0,00	0,00	0,00
204	Subventions d'équipement versées (6)	0,00	0,00	0,00	0,00
21	Immobilisations corporelles	0,00	0,00	0,00	0,00
22	Immobilisations reçues en affectation	0,00	0,00	0,00	0,00
23	Immobilisations en cours (sauf 2324)	0,00	0,00	0,00	0,00

Solde = (c + d) – (a + b) (5)	0,00
--------------------------------------	-------------

(1) Ouvrir une page par chapitre d'opération.

(2) Détailler les articles utilisés conformément au plan de comptes.

(3) Exceptionnellement, les comptes 20, 204, 21, 22 et 23 sont en recettes réelles en cas de réduction ou d'annulation de mandats donnant lieu à reversement.

(4) Sauf 165, 166 et 16449.

(5) Indiquer le signe algébrique.

(6) Le chapitre 204 « Subventions d'équipement versées » est un chapitre globalisé regroupant les comptes 204 et 2324.

III – VOTE DU BUDGET**SECTION D'INVESTISSEMENT – DETAIL DES OPERATIONS D'EQUIPEMENT****(1) CHAPITRE DES OPERATIONS D'EQUIPEMENT N° : 2303
LIBELLE : REHABILITATION MUSEE DU TABAC
NON COMPRIS DANS UNE AUTORISATION DE PROGRAMME****DEPENSES**

Chap. / art. (2)	Libellé	Réalisations cumulées au 01/01/N	RAR N-1	Propositions nouvelles	Vote de l'assemblée
DEPENSES		673,00	a 0,00	0,00	b 0,00
20	Immobilisations incorporelles (sauf 204)	0,00	0,00	0,00	0,00
2033	Frais d'insertion	0,00	0,00	0,00	0,00
204	Subventions d'équipement versées (6)	0,00	0,00	0,00	0,00
21	Immobilisations corporelles	0,00	0,00	0,00	0,00
22	Immobilisations reçues en affectation	0,00	0,00	0,00	0,00
23	Immobilisations en cours (sauf 2324)	673,00	0,00	0,00	0,00
2313	Constructions	673,00	0,00	0,00	0,00
238	Avances commandes immo corporelles	0,00	0,00	0,00	0,00

FINANCEMENT EXTERNE (pour information) (facultatif)

Chap. / art. (2)	Libellé	Réalisations cumulées affectées à l'opération au 01/01/N	RAR N-1	Propositions nouvelles	Vote de l'assemblée
TOTAL RECETTES AFFECTEES (3)		0,00	c 0,00	0,00	d 0,00
13	Subventions d'investissement (reçues) (sauf le 138)	0,00	0,00	0,00	0,00
1321	Subv. non transf. Etat, établ. nationaux	0,00	0,00	0,00	0,00
16	Emprunts et dettes assimilées (4)	0,00	0,00	0,00	0,00
20	Immobilisations incorporelles (sauf le 204)	0,00	0,00	0,00	0,00
204	Subventions d'équipement versées (6)	0,00	0,00	0,00	0,00
21	Immobilisations corporelles	0,00	0,00	0,00	0,00
22	Immobilisations reçues en affectation	0,00	0,00	0,00	0,00
23	Immobilisations en cours (sauf 2324)	0,00	0,00	0,00	0,00

Solde = (c + d) – (a + b) (5)**0,00**

(1) Ouvrir une page par chapitre d'opération.

(2) Détailler les articles utilisés conformément au plan de comptes.

(3) Exceptionnellement, les comptes 20, 204, 21, 22 et 23 sont en recettes réelles en cas de réduction ou d'annulation de mandats donnant lieu à reversement.

(4) Sauf 165, 166 et 16449.

(5) Indiquer le signe algébrique.

(6) Le chapitre 204 « Subventions d'équipement versées » est un chapitre globalisé regroupant les comptes 204 et 2324.



III – VOTE DU BUDGET

SECTION D'INVESTISSEMENT – DETAIL DES OPERATIONS D'EQUIPEMENT

(1) CHAPITRE DES OPERATIONS D'EQUIPEMENT N° : 2304
LIBELLE : PLAN RUGBY
NON COMPRIS DANS UNE AUTORISATION DE PROGRAMME

DEPENSES

Chap. / art. (2)	Libellé	Réalisations cumulées au 01/01/N	RAR N-1	Propositions nouvelles	Vote de l'assemblée
DEPENSES		2 957,04	a 0,00	0,00	b 0,00
20	Immobilisations incorporelles (sauf 204)	0,00	0,00	0,00	0,00
204	Subventions d'équipement versées (6)	0,00	0,00	0,00	0,00
21	Immobilisations corporelles	0,00	0,00	0,00	0,00
22	Immobilisations reçues en affectation	0,00	0,00	0,00	0,00
23	Immobilisations en cours (sauf 2324)	2 957,04	0,00	0,00	0,00
2312	Agencements et aménagements de terrains	0,00	0,00	0,00	0,00
2313	Constructions	2 957,04	0,00	0,00	0,00

FINANCEMENT EXTERNE (pour information) (facultatif)

Chap. / art. (2)	Libellé	Réalisations cumulées affectées à l'opération au 01/01/N	RAR N-1	Propositions nouvelles	Vote de l'assemblée
TOTAL RECETTES AFFECTEES (3)		0,00	c 0,00	0,00	d 0,00
13	Subventions d'investissement (reçues) (sauf le 138)	0,00	0,00	0,00	0,00
16	Emprunts et dettes assimilées (4)	0,00	0,00	0,00	0,00
20	Immobilisations incorporelles (sauf le 204)	0,00	0,00	0,00	0,00
204	Subventions d'équipement versées (6)	0,00	0,00	0,00	0,00
21	Immobilisations corporelles	0,00	0,00	0,00	0,00
22	Immobilisations reçues en affectation	0,00	0,00	0,00	0,00
23	Immobilisations en cours (sauf 2324)	0,00	0,00	0,00	0,00

Solde = (c + d) – (a + b) (5)

0,00

(1) Ouvrir une page par chapitre d'opération.

(2) Détailler les articles utilisés conformément au plan de comptes.

(3) Exceptionnellement, les comptes 20, 204, 21, 22 et 23 sont en recettes réelles en cas de réduction ou d'annulation de mandats donnant lieu à reversement.

(4) Sauf 165, 166 et 16449.

(5) Indiquer le signe algébrique.

(6) Le chapitre 204 « Subventions d'équipement versées » est un chapitre globalisé regroupant les comptes 204 et 2324.

III – VOTE DU BUDGET**SECTION D'INVESTISSEMENT – DETAIL DES OPERATIONS D'EQUIPEMENT**

(1) CHAPITRE DES OPERATIONS D'EQUIPEMENT N° : 2401
LIBELLE : ABATTOIR MISE AUX NORMES ET RECONSTRUCTION ATELIER
NON COMPRIS DANS UNE AUTORISATION DE PROGRAMME

DEPENSES

Chap. / art. (2)	Libellé	Réalisations cumulées au 01/01/N	RAR N-1	Propositions nouvelles	Vote de l'assemblée
DEPENSES		0,00	a 0,00	0,00	b 0,00
20	Immobilisations incorporelles (sauf 204)	0,00	0,00	0,00	0,00
204	Subventions d'équipement versées (6)	0,00	0,00	0,00	0,00
21	Immobilisations corporelles	0,00	0,00	0,00	0,00
22	Immobilisations reçues en affectation	0,00	0,00	0,00	0,00
23	Immobilisations en cours (sauf 2324)	0,00	0,00	0,00	0,00
2313	Constructions	0,00	0,00	0,00	0,00

FINANCEMENT EXTERNE (pour information) (facultatif)

Chap. / art. (2)	Libellé	Réalisations cumulées affectées à l'opération au 01/01/N	RAR N-1	Propositions nouvelles	Vote de l'assemblée
TOTAL RECETTES AFFECTEES (3)		0,00	c 0,00	0,00	d 0,00
13	Subventions d'investissement (reçues) (sauf le 138)	0,00	0,00	0,00	0,00
1321	Subv. non transf. Etat, établ. nationaux	0,00	0,00	0,00	0,00
1322	Subv. non transf. Régions	0,00	0,00	0,00	0,00
1323	Subv. non transf. Départements	0,00	0,00	0,00	0,00
13251	Subv. non transf. GFP de rattachement	0,00	0,00	0,00	0,00
16	Emprunts et dettes assimilées (4)	0,00	0,00	0,00	0,00
20	Immobilisations incorporelles (sauf le 204)	0,00	0,00	0,00	0,00
204	Subventions d'équipement versées (6)	0,00	0,00	0,00	0,00
21	Immobilisations corporelles	0,00	0,00	0,00	0,00
22	Immobilisations reçues en affectation	0,00	0,00	0,00	0,00
23	Immobilisations en cours (sauf 2324)	0,00	0,00	0,00	0,00

Solde = (c + d) – (a + b) (5)**0,00**

(1) Ouvrir une page par chapitre d'opération.

(2) Détailler les articles utilisés conformément au plan de comptes.

(3) Exceptionnellement, les comptes 20, 204, 21, 22 et 23 sont en recettes réelles en cas de réduction ou d'annulation de mandats donnant lieu à reversement.

(4) Sauf 165, 166 et 16449.

(5) Indiquer le signe algébrique.

(6) Le chapitre 204 « Subventions d'équipement versées » est un chapitre globalisé regroupant les comptes 204 et 2324.

III – VOTE DU BUDGET**SECTION D'INVESTISSEMENT – DETAIL DES OPERATIONS D'EQUIPEMENT**

(1) CHAPITRE DES OPERATIONS D'EQUIPEMENT N° : 2402
LIBELLE : PARAPLUIE HALL RAOUL GERAUD
NON COMPRIS DANS UNE AUTORISATION DE PROGRAMME

DEPENSES

Chap. / art. (2)	Libellé	Réalisations cumulées au 01/01/N	RAR N-1	Propositions nouvelles	Vote de l'assemblée
DEPENSES		0,00	a 0,00	0,00	b 0,00
20	Immobilisations incorporelles (sauf 204)	0,00	0,00	0,00	0,00
204	Subventions d'équipement versées (6)	0,00	0,00	0,00	0,00
21	Immobilisations corporelles	0,00	0,00	0,00	0,00
22	Immobilisations reçues en affectation	0,00	0,00	0,00	0,00
23	Immobilisations en cours (sauf 2324)	0,00	0,00	0,00	0,00
2313	Constructions	0,00	0,00	0,00	0,00

FINANCEMENT EXTERNE (pour information) (facultatif)

Chap. / art. (2)	Libellé	Réalisations cumulées affectées à l'opération au 01/01/N	RAR N-1	Propositions nouvelles	Vote de l'assemblée
TOTAL RECETTES AFFECTEES (3)		0,00	c 0,00	0,00	d 0,00
13	Subventions d'investissement (reçues) (sauf le 138)	0,00	0,00	0,00	0,00
16	Emprunts et dettes assimilées (4)	0,00	0,00	0,00	0,00
20	Immobilisations incorporelles (sauf le 204)	0,00	0,00	0,00	0,00
204	Subventions d'équipement versées (6)	0,00	0,00	0,00	0,00
21	Immobilisations corporelles	0,00	0,00	0,00	0,00
22	Immobilisations reçues en affectation	0,00	0,00	0,00	0,00
23	Immobilisations en cours (sauf 2324)	0,00	0,00	0,00	0,00

Solde = (c + d) – (a + b) (5)**0,00**

(1) Ouvrir une page par chapitre d'opération.

(2) Détailler les articles utilisés conformément au plan de comptes.

(3) Exceptionnellement, les comptes 20, 204, 21, 22 et 23 sont en recettes réelles en cas de réduction ou d'annulation de mandats donnant lieu à reversement.

(4) Sauf 165, 166 et 16449.

(5) Indiquer le signe algébrique.

(6) Le chapitre 204 « Subventions d'équipement versées » est un chapitre globalisé regroupant les comptes 204 et 2324.

III – VOTE DU BUDGET**SECTION D'INVESTISSEMENT – DETAIL DES OPERATIONS D'EQUIPEMENT**

(1) CHAPITRE DES OPERATIONS D'EQUIPEMENT N° : 2403
LIBELLE : SALLE ACTIVITE DU BARRAGE
NON COMPRIS DANS UNE AUTORISATION DE PROGRAMME

DEPENSES

Chap. / art. (2)	Libellé	Réalisations cumulées au 01/01/N	RAR N-1	Propositions nouvelles	Vote de l'assemblée
DEPENSES		0,00	a	0,00	b
20	Immobilisations incorporelles (sauf 204)	0,00	0,00	0,00	0,00
2033	Frais d'insertion	0,00	0,00	0,00	0,00
204	Subventions d'équipement versées (6)	0,00	0,00	0,00	0,00
21	Immobilisations corporelles	0,00	0,00	0,00	0,00
22	Immobilisations reçues en affectation	0,00	0,00	0,00	0,00
23	Immobilisations en cours (sauf 2324)	0,00	0,00	0,00	0,00
2313	Constructions	0,00	0,00	0,00	0,00

FINANCEMENT EXTERNE (pour information) (facultatif)

Chap. / art. (2)	Libellé	Réalisations cumulées affectées à l'opération au 01/01/N	RAR N-1	Propositions nouvelles	Vote de l'assemblée
TOTAL RECETTES AFFECTEES (3)		0,00	c	0,00	d
13	Subventions d'investissement (reçues) (sauf le 138)	0,00	0,00	0,00	0,00
1321	Subv. non transf. Etat, établ. nationaux	0,00	0,00	0,00	0,00
16	Emprunts et dettes assimilées (4)	0,00	0,00	0,00	0,00
20	Immobilisations incorporelles (sauf le 204)	0,00	0,00	0,00	0,00
204	Subventions d'équipement versées (6)	0,00	0,00	0,00	0,00
21	Immobilisations corporelles	0,00	0,00	0,00	0,00
22	Immobilisations reçues en affectation	0,00	0,00	0,00	0,00
23	Immobilisations en cours (sauf 2324)	0,00	0,00	0,00	0,00

Solde = (c + d) – (a + b) (5)**0,00**

(1) Ouvrir une page par chapitre d'opération.

(2) Détailler les articles utilisés conformément au plan de comptes.

(3) Exceptionnellement, les comptes 20, 204, 21, 22 et 23 sont en recettes réelles en cas de réduction ou d'annulation de mandats donnant lieu à reversement.

(4) Sauf 165, 166 et 16449.

(5) Indiquer le signe algébrique.

(6) Le chapitre 204 « Subventions d'équipement versées » est un chapitre globalisé regroupant les comptes 204 et 2324.

III – VOTE DU BUDGET**SECTION D'INVESTISSEMENT – DETAIL DES OPERATIONS D'EQUIPEMENT**

(1) CHAPITRE DES OPERATIONS D'EQUIPEMENT N° : 2404
LIBELLE : PLAN PLAINES DES SPORTS
NON COMPRIS DANS UNE AUTORISATION DE PROGRAMME

DEPENSES

Chap. / art. (2)	Libellé	Réalisations cumulées au 01/01/N	RAR N-1	Propositions nouvelles	Vote de l'assemblée
DEPENSES		0,00	a 0,00	0,00	b 0,00
20	Immobilisations incorporelles (sauf 204)	0,00	0,00	0,00	0,00
204	Subventions d'équipement versées (6)	0,00	0,00	0,00	0,00
21	Immobilisations corporelles	0,00	0,00	0,00	0,00
22	Immobilisations reçues en affectation	0,00	0,00	0,00	0,00
23	Immobilisations en cours (sauf 2324)	0,00	0,00	0,00	0,00
2312	Agencements et aménagements de terrains	0,00	0,00	0,00	0,00
2313	Constructions	0,00	0,00	0,00	0,00

FINANCEMENT EXTERNE (pour information) (facultatif)

Chap. / art. (2)	Libellé	Réalisations cumulées affectées à l'opération au 01/01/N	RAR N-1	Propositions nouvelles	Vote de l'assemblée
TOTAL RECETTES AFFECTEES (3)		0,00	c 0,00	0,00	d 0,00
13	Subventions d'investissement (reçues) (sauf le 138)	0,00	0,00	0,00	0,00
16	Emprunts et dettes assimilées (4)	0,00	0,00	0,00	0,00
20	Immobilisations incorporelles (sauf le 204)	0,00	0,00	0,00	0,00
204	Subventions d'équipement versées (6)	0,00	0,00	0,00	0,00
21	Immobilisations corporelles	0,00	0,00	0,00	0,00
22	Immobilisations reçues en affectation	0,00	0,00	0,00	0,00
23	Immobilisations en cours (sauf 2324)	0,00	0,00	0,00	0,00

Solde = (c + d) – (a + b) (5)			0,00
--------------------------------------	--	--	-------------

(1) Ouvrir une page par chapitre d'opération.

(2) Détailler les articles utilisés conformément au plan de comptes.

(3) Exceptionnellement, les comptes 20, 204, 21, 22 et 23 sont en recettes réelles en cas de réduction ou d'annulation de mandats donnant lieu à reversement.

(4) Sauf 165, 166 et 16449.

(5) Indiquer le signe algébrique.

(6) Le chapitre 204 « Subventions d'équipement versées » est un chapitre globalisé regroupant les comptes 204 et 2324.

III – VOTE DU BUDGET**SECTION D'INVESTISSEMENT – DETAIL DES OPERATIONS D'EQUIPEMENT**

**(1) CHAPITRE DES OPERATIONS D'EQUIPEMENT N° : 2405
LIBELLE : LA GARGOUILLE - INSTALLATIONS PHOTOVOLTAIQUES
NON COMPRIS DANS UNE AUTORISATION DE PROGRAMME**

DEPENSES

Chap. / art. (2)	Libellé	Réalisations cumulées au 01/01/N	RAR N-1	Propositions nouvelles	Vote de l'assemblée
DEPENSES		0,00	a 0,00	0,00	b 0,00
20	Immobilisations incorporelles (sauf 204)	0,00	0,00	0,00	0,00
204	Subventions d'équipement versées (6)	0,00	0,00	0,00	0,00
204182	Autres org pub - Bât. et installations	0,00	0,00	0,00	0,00
21	Immobilisations corporelles	0,00	0,00	0,00	0,00
22	Immobilisations reçues en affectation	0,00	0,00	0,00	0,00
23	Immobilisations en cours (sauf 2324)	0,00	0,00	0,00	0,00
2313	Constructions	0,00	0,00	0,00	0,00

FINANCEMENT EXTERNE (pour information) (facultatif)

Chap. / art. (2)	Libellé	Réalisations cumulées affectées à l'opération au 01/01/N	RAR N-1	Propositions nouvelles	Vote de l'assemblée
TOTAL RECETTES AFFECTEES (3)		0,00	c 0,00	0,00	d 0,00
13	Subventions d'investissement (reçues) (sauf le 138)	0,00	0,00	0,00	0,00
16	Emprunts et dettes assimilées (4)	0,00	0,00	0,00	0,00
20	Immobilisations incorporelles (sauf le 204)	0,00	0,00	0,00	0,00
204	Subventions d'équipement versées (6)	0,00	0,00	0,00	0,00
21	Immobilisations corporelles	0,00	0,00	0,00	0,00
22	Immobilisations reçues en affectation	0,00	0,00	0,00	0,00
23	Immobilisations en cours (sauf 2324)	0,00	0,00	0,00	0,00

Solde = (c + d) – (a + b) (5)**0,00**

(1) Ouvrir une page par chapitre d'opération.

(2) Détailler les articles utilisés conformément au plan de comptes.

(3) Exceptionnellement, les comptes 20, 204, 21, 22 et 23 sont en recettes réelles en cas de réduction ou d'annulation de mandats donnant lieu à reversement.

(4) Sauf 165, 166 et 16449.

(5) Indiquer le signe algébrique.

(6) Le chapitre 204 « Subventions d'équipement versées » est un chapitre globalisé regroupant les comptes 204 et 2324.

III – VOTE DU BUDGET**SECTION D'INVESTISSEMENT – DETAIL DES OPERATIONS D'EQUIPEMENT**

(1) CHAPITRE DES OPERATIONS D'EQUIPEMENT N° : 2406
LIBELLE : PARAPLUIE HALL RAOUL GERAUD
NON COMPRIS DANS UNE AUTORISATION DE PROGRAMME

DEPENSES

Chap. / art. (2)	Libellé	Réalisations cumulées au 01/01/N	RAR N-1	Propositions nouvelles	Vote de l'assemblée
DEPENSES		0,00	a 0,00	-50 000,00	b 0,00
20	Immobilisations incorporelles (sauf 204)	0,00	0,00	-50 000,00	0,00
2031	Frais d'études	0,00	0,00	-50 000,00	0,00
204	Subventions d'équipement versées (6)	0,00	0,00	0,00	0,00
21	Immobilisations corporelles	0,00	0,00	0,00	0,00
22	Immobilisations reçues en affectation	0,00	0,00	0,00	0,00
23	Immobilisations en cours (sauf 2324)	0,00	0,00	0,00	0,00

FINANCEMENT EXTERNE (pour information) (facultatif)

Chap. / art. (2)	Libellé	Réalisations cumulées affectées à l'opération au 01/01/N	RAR N-1	Propositions nouvelles	Vote de l'assemblée
TOTAL RECETTES AFFECTEES (3)		0,00	c 0,00	0,00	d 0,00
13	Subventions d'investissement (reçues) (sauf le 138)	0,00	0,00	0,00	0,00
16	Emprunts et dettes assimilées (4)	0,00	0,00	0,00	0,00
20	Immobilisations incorporelles (sauf le 204)	0,00	0,00	0,00	0,00
204	Subventions d'équipement versées (6)	0,00	0,00	0,00	0,00
21	Immobilisations corporelles	0,00	0,00	0,00	0,00
22	Immobilisations reçues en affectation	0,00	0,00	0,00	0,00
23	Immobilisations en cours (sauf 2324)	0,00	0,00	0,00	0,00

Solde = (c + d) – (a + b) (5)**50 000,00**

(1) Ouvrir une page par chapitre d'opération.

(2) Détailler les articles utilisés conformément au plan de comptes.

(3) Exceptionnellement, les comptes 20, 204, 21, 22 et 23 sont en recettes réelles en cas de réduction ou d'annulation de mandats donnant lieu à reversement.

(4) Sauf 165, 166 et 16449.

(5) Indiquer le signe algébrique.

(6) Le chapitre 204 « Subventions d'équipement versées » est un chapitre globalisé regroupant les comptes 204 et 2324.

III – VOTE DU BUDGET**SECTION D'INVESTISSEMENT – DETAIL DES OPERATIONS D'EQUIPEMENT**

(1) CHAPITRE DES OPERATIONS D'EQUIPEMENT N° : 2408
LIBELLE : REHABILITATION GYMNASSE BRAMERIE
NON COMPRIS DANS UNE AUTORISATION DE PROGRAMME

DEPENSES

Chap. / art. (2)	Libellé	Réalisations cumulées au 01/01/N	RAR N-1	Propositions nouvelles	Vote de l'assemblée
DEPENSES		0,00	a 0,00	50 000,00	b 0,00
20	Immobilisations incorporelles (sauf 204)	0,00	0,00	50 000,00	0,00
2031	Frais d'études	0,00	0,00	50 000,00	0,00
204	Subventions d'équipement versées (6)	0,00	0,00	0,00	0,00
21	Immobilisations corporelles	0,00	0,00	0,00	0,00
22	Immobilisations reçues en affectation	0,00	0,00	0,00	0,00
23	Immobilisations en cours (sauf 2324)	0,00	0,00	0,00	0,00

FINANCEMENT EXTERNE (pour information) (facultatif)

Chap. / art. (2)	Libellé	Réalisations cumulées affectées à l'opération au 01/01/N	RAR N-1	Propositions nouvelles	Vote de l'assemblée
TOTAL RECETTES AFFECTEES (3)		0,00	c 0,00	0,00	d 0,00
13	Subventions d'investissement (reçues) (sauf le 138)	0,00	0,00	0,00	0,00
16	Emprunts et dettes assimilées (4)	0,00	0,00	0,00	0,00
20	Immobilisations incorporelles (sauf le 204)	0,00	0,00	0,00	0,00
204	Subventions d'équipement versées (6)	0,00	0,00	0,00	0,00
21	Immobilisations corporelles	0,00	0,00	0,00	0,00
22	Immobilisations reçues en affectation	0,00	0,00	0,00	0,00
23	Immobilisations en cours (sauf 2324)	0,00	0,00	0,00	0,00

Solde = (c + d) – (a + b) (5)**-50 000,00**

(1) Ouvrir une page par chapitre d'opération.

(2) Détailler les articles utilisés conformément au plan de comptes.

(3) Exceptionnellement, les comptes 20, 204, 21, 22 et 23 sont en recettes réelles en cas de réduction ou d'annulation de mandats donnant lieu à reversement.

(4) Sauf 165, 166 et 16449.

(5) Indiquer le signe algébrique.

(6) Le chapitre 204 « Subventions d'équipement versées » est un chapitre globalisé regroupant les comptes 204 et 2324.



III – VOTE DU BUDGET

SECTION D'INVESTISSEMENT – DETAIL DES OPERATIONS D'EQUIPEMENT

(1) CHAPITRE DES OPERATIONS D'EQUIPEMENT N° : 2471
LIBELLE : PLACE LA REPUBLIQUE - REHABILITATION
NON COMPRIS DANS UNE AUTORISATION DE PROGRAMME

DEPENSES

Chap. / art. (2)	Libellé	Réalisations cumulées au 01/01/N	RAR N-1	Propositions nouvelles	Vote de l'assemblée
DEPENSES		0,00	a 0,00	0,00	b 0,00
20	Immobilisations incorporelles (sauf 204)	0,00	0,00	0,00	0,00
2031	Frais d'études	0,00	0,00	0,00	0,00
204	Subventions d'équipement versées (6)	0,00	0,00	0,00	0,00
21	Immobilisations corporelles	0,00	0,00	0,00	0,00
22	Immobilisations reçues en affectation	0,00	0,00	0,00	0,00
23	Immobilisations en cours (sauf 2324)	0,00	0,00	0,00	0,00

FINANCEMENT EXTERNE (pour information) (facultatif)

Chap. / art. (2)	Libellé	Réalisations cumulées affectées à l'opération au 01/01/N	RAR N-1	Propositions nouvelles	Vote de l'assemblée
TOTAL RECETTES AFFECTEES (3)		0,00	c 0,00	0,00	d 0,00
13	Subventions d'investissement (reçues) (sauf le 138)	0,00	0,00	0,00	0,00
16	Emprunts et dettes assimilées (4)	0,00	0,00	0,00	0,00
20	Immobilisations incorporelles (sauf le 204)	0,00	0,00	0,00	0,00
204	Subventions d'équipement versées (6)	0,00	0,00	0,00	0,00
21	Immobilisations corporelles	0,00	0,00	0,00	0,00
22	Immobilisations reçues en affectation	0,00	0,00	0,00	0,00
23	Immobilisations en cours (sauf 2324)	0,00	0,00	0,00	0,00

Solde = (c + d) – (a + b) (5)

0,00

(1) Ouvrir une page par chapitre d'opération.

(2) Détailler les articles utilisés conformément au plan de comptes.

(3) Exceptionnellement, les comptes 20, 204, 21, 22 et 23 sont en recettes réelles en cas de réduction ou d'annulation de mandats donnant lieu à reversement.

(4) Sauf 165, 166 et 16449.

(5) Indiquer le signe algébrique.

(6) Le chapitre 204 « Subventions d'équipement versées » est un chapitre globalisé regroupant les comptes 204 et 2324.

III – VOTE DU BUDGET**SECTION D'INVESTISSEMENT – DETAIL DES OPERATIONS D'EQUIPEMENT**

(1) CHAPITRE DES OPERATIONS D'EQUIPEMENT N° : 2490
LIBELLE : PLAN GROUPES SCOLAIRES
NON COMPRIS DANS UNE AUTORISATION DE PROGRAMME

DEPENSES

Chap. / art. (2)	Libellé	Réalisations cumulées au 01/01/N	RAR N-1	Propositions nouvelles	Vote de l'assemblée
DEPENSES		0,00	a 0,00	0,00	b 0,00
20	Immobilisations incorporelles (sauf 204)	0,00	0,00	0,00	0,00
204	Subventions d'équipement versées (6)	0,00	0,00	0,00	0,00
21	Immobilisations corporelles	0,00	0,00	0,00	0,00
22	Immobilisations reçues en affectation	0,00	0,00	0,00	0,00
23	Immobilisations en cours (sauf 2324)	0,00	0,00	0,00	0,00
2313	Constructions	0,00	0,00	0,00	0,00

FINANCEMENT EXTERNE (pour information) (facultatif)

Chap. / art. (2)	Libellé	Réalisations cumulées affectées à l'opération au 01/01/N	RAR N-1	Propositions nouvelles	Vote de l'assemblée
TOTAL RECETTES AFFECTEES (3)		0,00	c 0,00	0,00	d 0,00
13	Subventions d'investissement (reçues) (sauf le 138)	0,00	0,00	0,00	0,00
1321	Subv. non transf. Etat, établ. nationaux	0,00	0,00	0,00	0,00
16	Emprunts et dettes assimilées (4)	0,00	0,00	0,00	0,00
20	Immobilisations incorporelles (sauf le 204)	0,00	0,00	0,00	0,00
204	Subventions d'équipement versées (6)	0,00	0,00	0,00	0,00
21	Immobilisations corporelles	0,00	0,00	0,00	0,00
22	Immobilisations reçues en affectation	0,00	0,00	0,00	0,00
23	Immobilisations en cours (sauf 2324)	0,00	0,00	0,00	0,00

Solde = (c + d) – (a + b) (5)				0,00
--------------------------------------	--	--	--	-------------

(1) Ouvrir une page par chapitre d'opération.

(2) Détailler les articles utilisés conformément au plan de comptes.

(3) Exceptionnellement, les comptes 20, 204, 21, 22 et 23 sont en recettes réelles en cas de réduction ou d'annulation de mandats donnant lieu à reversement.

(4) Sauf 165, 166 et 16449.

(5) Indiquer le signe algébrique.

(6) Le chapitre 204 « Subventions d'équipement versées » est un chapitre globalisé regroupant les comptes 204 et 2324.

III – VOTE DU BUDGET**SECTION D'INVESTISSEMENT – DETAIL DES OPERATIONS D'EQUIPEMENT**

**(1) CHAPITRE DES OPERATIONS D'EQUIPEMENT N° : 904
LIBELLE : RESTRUCTURATION EGLISE NOTRE DAME
NON COMPRIS DANS UNE AUTORISATION DE PROGRAMME**

DEPENSES

Chap. / art. (2)	Libellé	Réalisations cumulées au 01/01/N	RAR N-1	Propositions nouvelles	Vote de l'assemblée
DEPENSES		3 378 301,94	a 0,00	0,00	b 0,00
20	Immobilisations incorporelles (sauf 204)	1 540,61	0,00	0,00	0,00
2033	Frais d'insertion	1 540,61	0,00	0,00	0,00
204	Subventions d'équipement versées (6)	0,00	0,00	0,00	0,00
21	Immobilisations corporelles	0,00	0,00	0,00	0,00
21611	Biens sous-jacents	0,00	0,00	0,00	0,00
22	Immobilisations reçues en affectation	0,00	0,00	0,00	0,00
23	Immobilisations en cours (sauf 2324)	3 376 761,33	0,00	0,00	0,00
2313	Constructions	3 339 877,20	0,00	0,00	0,00
238	Avances commandes immo corporelles	36 884,13	0,00	0,00	0,00

FINANCEMENT EXTERNE (pour information) (facultatif)

Chap. / art. (2)	Libellé	Réalisations cumulées affectées à l'opération au 01/01/N	RAR N-1	Propositions nouvelles	Vote de l'assemblée
TOTAL RECETTES AFFECTEES (3)		1 198 192,12	c 0,00	0,00	d 0,00
13	Subventions d'investissement (reçues) (sauf le 138)	1 198 192,12	0,00	0,00	0,00
1321	Subv. non transf. Etat, établ. nationaux	799 214,37	0,00	0,00	0,00
1322	Subv. non transf. Régions	256 893,35	0,00	0,00	0,00
1323	Subv. non transf. Départements	75 000,00	0,00	0,00	0,00
13462	Dotation de soutien à l'invest local	0,00	0,00	0,00	0,00
1347	Fonds régional dévelopt emploi outre-mer	67 084,40	0,00	0,00	0,00
16	Emprunts et dettes assimilées (4)	0,00	0,00	0,00	0,00
20	Immobilisations incorporelles (sauf le 204)	0,00	0,00	0,00	0,00
204	Subventions d'équipement versées (6)	0,00	0,00	0,00	0,00
21	Immobilisations corporelles	0,00	0,00	0,00	0,00
22	Immobilisations reçues en affectation	0,00	0,00	0,00	0,00
23	Immobilisations en cours (sauf 2324)	0,00	0,00	0,00	0,00

Solde = (c + d) – (a + b) (5)**0,00**

(1) Ouvrir une page par chapitre d'opération.

(2) Détailler les articles utilisés conformément au plan de comptes.

(3) Exceptionnellement, les comptes 20, 204, 21, 22 et 23 sont en recettes réelles en cas de réduction ou d'annulation de mandats donnant lieu à reversement.

(4) Sauf 165, 166 et 16449.

(5) Indiquer le signe algébrique.

(6) Le chapitre 204 « Subventions d'équipement versées » est un chapitre globalisé regroupant les comptes 204 et 2324.



III – VOTE DU BUDGET

SECTION D'INVESTISSEMENT – RECETTES – DETAIL PAR ARTICLE

Chap. / art. (1)		Budget de l'exercice (2)	RAR N-1 (3)	Propositions nouvelles	Vote de l'assemblée	TOTAL (RAR N-1 + Vote)
			I		II	III = I + II
TOTAL		19 572 486,49	0,00	140 000,00	0,00	140 000,00
018	RSA	0,00	0,00	0,00	0,00	0,00
13	Subventions d'investissement (hors 138)	5 738 857,00	0,00	30 000,00	0,00	30 000,00
1311	Subv. transf. Etat et établ. nationaux	170 350,00	0,00	0,00	0,00	0,00
1316	Subv. transf. Autres E.P.L.	0,00	0,00	0,00	0,00	0,00
1318	Autres subventions d'équipement transf.	0,00	0,00	30 000,00	0,00	30 000,00
1321	Subv. non transf. Etat, établ. nationaux	1 731 182,00	0,00	0,00	0,00	0,00
1322	Subv. non transf. Régions	830 216,00	0,00	0,00	0,00	0,00
1323	Subv. non transf. Départements	680 049,00	0,00	0,00	0,00	0,00
13251	Subv. non transf. GFP de rattachement	133 000,00	0,00	0,00	0,00	0,00
13272	Subv. non transf. FEDER	0,00	0,00	0,00	0,00	0,00
1328	Autres subventions d'équip. non transf.	1 163 472,00	0,00	0,00	0,00	0,00
1345	Amendes radars automatiques et de police	230 000,00	0,00	0,00	0,00	0,00
13462	Dotation de soutien à l'invest local	800 588,00	0,00	0,00	0,00	0,00
1347	Fonds régional développ. emploi outre-mer	0,00	0,00	0,00	0,00	0,00
16	Emprunts et dettes assimilées (hors 1688 non budgétaire) (4)	6 024 977,49	0,00	60 000,00	0,00	60 000,00
1641	Emprunts en euros	6 024 977,49	0,00	60 000,00	0,00	60 000,00
20	Immobilisations incorporelles (sauf 204) (5)	0,00	0,00	0,00	0,00	0,00
204	Subventions d'équipement versées (5) (11)	0,00	0,00	0,00	0,00	0,00
21	Immobilisations corporelles (5)	0,00	0,00	0,00	0,00	0,00
22	Immobilisations reçues en affectation (5)	0,00	0,00	0,00	0,00	0,00
23	Immobilisations en cours (sauf 2324) (5)	60 000,00	0,00	0,00	0,00	0,00
2312	Agencements et aménagements de terrains	60 000,00	0,00	0,00	0,00	0,00
2313	Constructions	0,00	0,00	0,00	0,00	0,00
Total des recettes d'équipement		11 823 834,49	0,00	90 000,00	0,00	90 000,00
10	Dotations, fonds divers et réserves (sauf 1068)	1 550 300,00	0,00	0,00	0,00	0,00
10222	FCTVA	1 300 000,00	0,00	0,00	0,00	0,00
10226	Taxe d'aménagement	250 300,00	0,00	0,00	0,00	0,00
138	Autres subventions invest. non transf.	0,00	0,00	0,00	0,00	0,00
16	Emprunts et dettes assimilées (16449, 165 et 166)	4 500,00	0,00	0,00	0,00	0,00
165	Dépôts et cautionnements reçus	4 500,00	0,00	0,00	0,00	0,00
18	Cpte de liaison : affectation (BA, régie)	0,00	0,00	0,00	0,00	0,00
26	Participations et créances rattachées	0,00	0,00	0,00	0,00	0,00
27	Autres immobilisations financières	100 000,00	0,00	0,00	0,00	0,00
276351	Créance GFP de rattachement	100 000,00	0,00	0,00	0,00	0,00
024	Produits des cessions d'immobilisations	1 000 000,00	0,00	0,00	0,00	0,00
Total des recettes financières		2 654 800,00	0,00	0,00	0,00	0,00
45	Chapitres d'opérations pour compte de tiers (6)	502 435,00	0,00	0,00	0,00	0,00

Chap. / art. (1)		Budget de l'exercice (2)	RAR N-1 (3)	Propositions nouvelles	Vote	II	III = I + II
			I				
Total des recettes réelles		14 981 069,49	0,00	90 000,00	0,00	0,00	90 000,00
021	Virement de la section de fonctionnement	2 091 417,00		50 000,00	0,00	0,00	50 000,00
040	Opérations ordre transf. entre sections (7) (8) (9)	2 200 000,00		0,00	0,00	0,00	0,00
192	Plus ou moins-values sur cession immo.	0,00		0,00	0,00	0,00	0,00
2111	Terrains nus	0,00		0,00	0,00	0,00	0,00
21351	Bâtiments publics	0,00		0,00	0,00	0,00	0,00
2138	Autres constructions	0,00		0,00	0,00	0,00	0,00
2802	Frais liés à la réalisation de document	0,00		0,00	0,00	0,00	0,00
28031	Frais d'études	22 075,00		0,00	0,00	0,00	0,00
28033	Frais d'insertion	3 340,00		0,00	0,00	0,00	0,00
2804122	Subv. Régions : Bâtiments, installations	18 933,00		0,00	0,00	0,00	0,00
28041512	Subv. Grpt : Bâtiments, installations	30 563,00		0,00	0,00	0,00	0,00
28041582	Autres grpts - Bâtiments et installat°	115 792,00		0,00	0,00	0,00	0,00
2804182	Autres org pub - Bât. et installations	127 866,00		0,00	0,00	0,00	0,00
280422	Privé - Bâtiments et installations	27 938,00		0,00	0,00	0,00	0,00
2804412	Sub nat org pub - Bât. et installations	134,00		0,00	0,00	0,00	0,00
2805	Licences, logiciels, droits similaires	63 500,00		0,00	0,00	0,00	0,00
28088	Autres immobilisations incorporelles	72 351,00		0,00	0,00	0,00	0,00
28121	Plantations d'arbres et d'arbustes	10 185,00		0,00	0,00	0,00	0,00
28128	Autres aménagements de terrains	160 795,00		0,00	0,00	0,00	0,00
281351	Bâtiments publics	255 949,00		0,00	0,00	0,00	0,00
28138	Autres constructions	53,00		0,00	0,00	0,00	0,00
28152	Installations de voirie	45 445,00		0,00	0,00	0,00	0,00
281533	Réseaux câblés	4 559,00		0,00	0,00	0,00	0,00
281534	Réseaux d'électrification	4 522,00		0,00	0,00	0,00	0,00
281538	Autres réseaux	113 381,00		0,00	0,00	0,00	0,00
281568	Autre matériel, outillage incendie	2 526,00		0,00	0,00	0,00	0,00
2815731	Matériel roulant	70 000,00		0,00	0,00	0,00	0,00
2815738	Autre matériel et outillage de voirie	81 900,00		0,00	0,00	0,00	0,00
28158	Autres inst.,matériel,outil. techniques	229 500,00		0,00	0,00	0,00	0,00
28181	Installations générales, aménagt divers	5 043,00		0,00	0,00	0,00	0,00
281828	Autres matériels de transport	59 200,00		0,00	0,00	0,00	0,00
281838	Autre matériel informatique	159 350,00		0,00	0,00	0,00	0,00
281848	Autres matériels de bureau et mobiliers	23 850,00		0,00	0,00	0,00	0,00
28188	Autres immo. corporelles	491 250,00		0,00	0,00	0,00	0,00
041	Opérations patrimoniales (10)	300 000,00		0,00	0,00	0,00	0,00
1328	Autres subventions d'équip. non transf.	300 000,00		0,00	0,00	0,00	0,00
238	Avances commandes immo corporelles	0,00		0,00	0,00	0,00	0,00
Total des recettes d'ordre		4 591 417,00		50 000,00	0,00	0,00	50 000,00

(1) Détailler les articles utilisés conformément au plan de comptes.

(2) Voir état I-B pour le contenu du budget de l'exercice.

(3) La colonne RAR n'est à renseigner qu'en l'absence de reprise anticipée lors du vote du budget primitif.

(4) Sauf 165, 166 et 16449.

(5) Exceptionnellement, les comptes 20, 204, 21, 22 et 23 sont en recettes réelles en cas de réduction ou d'annulation de mandats donnant lieu à reversement.

VILLE DE BERGERAC - BUDGET PRINCIPAL - DM (projet de budget) - 2024

(6) Voir l'annexe IV-B5 pour le détail des opérations pour compte de tiers.

(7) Cf. définition du chapitre des opérations d'ordre (*RI 040 = DF 042*).

(8) Les comptes 15, 29, 39, 49 et 59 peuvent figurer dans le détail du chapitre si la collectivité a opté pour le régime des provisions budgétaires, conformément aux dispositions législatives et réglementaires applicables.

(9) Aucune prévision budgétaire ne doit figurer à l'article 192 (cf. chapitre 024 « produit des cessions d'immobilisations »).

(10) Cf. définition du chapitre des opérations d'ordre (*DI 041 = RI 041*).

(11) Le chapitre 204 « Subventions d'équipement versées » est un chapitre globalisé regroupant les comptes 204 et 2324.

Envoyé en préfecture le 23/12/2024

Reçu en préfecture le 23/12/2024

Publié le 23/12/2024



ID : 024-212400378-20241219-D20240112_B-BF



III – VOTE DU BUDGET

SECTION DE FONCTIONNEMENT – VUE D'ENSEMBLE – DEPENSES– AE NOUVELLES ET CREDITS DE L'EXERCICE

Chap.	Libellé	Budget de l'exercice (1)	RAR N-1 (2) I	Vote de l'assemblée sur les AE lors de la séance budgétaire (3)	Propositions nouvelles	Vote de l'assemblée II	Pour information, dépenses gérées dans le cadre d'une AE	Pour information, dépenses gérées hors AE	TOTAL (RAR N-1 + Vote) III = I + II
TOTAL		43 892 522,00	0,00	0,00	-20 000,00	0,00	0,00	-20 000,00	-20 000,00
011	Charges à caractère général (4)	7 992 743,00	0,00	0,00	0,00	0,00	0,00	0,00	0,00
012	Charges de personnel et frais assimilés (4)	19 533 651,00	0,00		-120 000,00	0,00		-120 000,00	-120 000,00
014	Atténuations de produits	5 409 371,00	0,00		0,00	0,00		0,00	0,00
016	APA	0,00	0,00	0,00	0,00	0,00	0,00	0,00	0,00
017	RSA / Régularisations de RMI	0,00	0,00	0,00	0,00	0,00	0,00	0,00	0,00
65	Autres charges de gestion courante (sauf 6586) (4)	5 701 540,00	0,00	0,00	50 000,00	0,00	0,00	50 000,00	50 000,00
6586	Frais fonctionnement des groupes d'élus	0,00	0,00		0,00	0,00		0,00	0,00
Total des dépenses de gestion des services		38 637 305,00	0,00	0,00	-70 000,00	0,00	0,00	-70 000,00	-70 000,00
66	Charges financières	919 000,00	0,00		0,00	0,00		0,00	0,00
67	Charges spécifiques (4)	24 800,00	0,00		0,00	0,00		0,00	0,00
68	Dotations aux provisions, dépréciations (semi-budgétaires) (4)	20 000,00			0,00	0,00		0,00	0,00
022	Dépenses imprévues (dans le cadre d'une AE)			0,00					
Total des dépenses financières		963 800,00	0,00	0,00	0,00	0,00		0,00	0,00
Total des dépenses réelles		39 601 105,00	0,00	0,00	-70 000,00	0,00	0,00	-70 000,00	-70 000,00
023	Virement à la section d'investissement	2 091 417,00			50 000,00	0,00		50 000,00	50 000,00
042	Opérations ordre transf. entre sections (5)	2 200 000,00			0,00	0,00		0,00	0,00
043	Opérations ordre intérieur de la section	0,00			0,00	0,00		0,00	0,00
Total des dépenses d'ordre		4 291 417,00			50 000,00	0,00		50 000,00	50 000,00

D002 Résultat reporté ou anticipé (6)

0,00

Total des dépenses de fonctionnement cumulées

-20 000,00

(1) Voir état I-B pour le contenu du budget de l'exercice.

(2) La colonne RAR n'est à renseigner qu'en l'absence de reprise anticipée lors du vote du budget primitif.

(3) Il s'agit des AE nouvelles qui sont votées lors de la séance d'adoption du budget. Cela concerne les AE relatives à de nouveaux engagements pluriannuels mais également les AE modifiant un stock d'AE existant.

VILLE DE BERGERAC - BUDGET PRINCIPAL - DM (projet de budget) - 2024

(4) Hors dépenses imputées aux chapitres 016 et 017.

(5) Les comptes 68 peuvent figurer dans le détail du chapitre si la collectivité a opté pour le régime des provisions budgétaires, conformément aux dispositions législatives et réglementaires applicables.

(6) Inscrire en cas de reprise des résultats de l'exercice précédent (après vote du compte administratif) ou si reprise anticipée des résultats.

Envoyé en préfecture le 23/12/2024

Reçu en préfecture le 23/12/2024

Publié le 23/12/2024

ID : 024-212400378-20241219-D20240112_B-BF



III – VOTE DU BUDGET

SECTION DE FONCTIONNEMENT – VUE D'ENSEMBLE – RECETTES

III

B

Chap.	Libellé	Budget de l'exercice (1)	RAR N-1 (2)	Propositions nouvelles	Vote de l'assemblée	Total (RAR N-1 + Vote)
			I		II	III = I + II
TOTAL		43 892 522,00	0,00	-20 000,00	0,00	-20 000,00
013	Atténuations de charges (3)	101 000,00	0,00	0,00	0,00	0,00
016	APA	0,00	0,00	0,00	0,00	0,00
017	RSA / Régularisations de RMI	0,00	0,00	0,00	0,00	0,00
70	Prod. services, domaine, ventes diverses	4 678 971,00	0,00	-60 000,00	0,00	-60 000,00
73	Impôts et taxes (sauf 731)	3 718 839,00	0,00	0,00	0,00	0,00
731	Fiscalité locale	26 818 871,00	0,00	0,00	0,00	0,00
74	Dotations et participations (3)	7 551 441,00	0,00	0,00	0,00	0,00
75	Autres produits de gestion courante (3)	472 300,00	0,00	40 000,00	0,00	40 000,00
Total des recettes de gestion des services		43 341 422,00	0,00	-20 000,00	0,00	-20 000,00
76	Produits financiers	10 600,00	0,00	0,00	0,00	0,00
77	Produits spécifiques (3)	15 000,00	0,00	0,00	0,00	0,00
78	Reprises amort., dépréciations, prov. (semi-budgétaires) (3)	0,00		0,00	0,00	0,00
Total des recettes financières		25 600,00	0,00	0,00	0,00	0,00
Total des recettes réelles		43 367 022,00	0,00	-20 000,00	0,00	-20 000,00
042	Opérations ordre transf. entre sections (4) (5) (6)	525 500,00		0,00	0,00	0,00
043	Opérations ordre intérieur de la section (7)	0,00		0,00	0,00	0,00
Total des recettes d'ordre		525 500,00		0,00	0,00	0,00

R002 Résultat reporté ou anticipé (8)

0,00

Total des recettes de fonctionnement cumulées

-20 000,00

(1) Voir état I-B pour le contenu du budget de l'exercice.

(2) La colonne RAR n'est à renseigner qu'en l'absence de reprise anticipée lors du vote du budget primitif.

(3) Hors recettes imputées aux chapitres 016 et 017.

(4) Cf. définition du chapitre des opérations d'ordre (RF 042 = DI 040).

(5) Les comptes 78 peuvent figurer dans le détail du chapitre si la collectivité a opté pour le régime des provisions budgétaires, conformément aux dispositions législatives et réglementaires applicables.

(6) Aucune prévision budgétaire ne doit figurer aux articles 775 et 776 (cf. chapitre 024 « produit des cessions d'immobilisations »).

(7) Chapitre destiné à retracer les opérations particulières telles que les opérations de stocks ou liées à la tenue d'un inventaire permanent simplifié.

(8) Inscrire en cas de reprise des résultats de l'exercice précédent (après vote du compte administratif) ou si reprise anticipée des résultats.



III – VOTE DU BUDGET

SECTION DE FONCTIONNEMENT – DEPENSES – DETAIL PAR ARTICLE

Chap. / art. (1)	Libellé	Budget de l'exercice (2)	RAR N-1 (3) I	Vote de l'assemblée sur les AE lors de la séance budgétaire (4)	Propositions nouvelles	Vote de l'assemblée II	Pour information Crédits gérés dans le cadre d'une AE	Pour information Crédits gérés hors AE	TOTAL (RAR N-1 + Vote) III = I + II
TOTAL		43 892 522,00	0,00	0,00	-20 000,00	0,00	0,00	-20 000,00	-20 000,00
011	Charges à caractère général (5)	7 992 743,00	0,00	0,00	0,00	0,00	0,00	0,00	0,00
6042	Achats de prestations de services	645 329,00	0,00		0,00	0,00	0,00	0,00	0,00
60611	Eau et assainissement	175 000,00	0,00		0,00	0,00	0,00	0,00	0,00
60612	Energie - Electricité	1 150 000,00	0,00		0,00	0,00	0,00	0,00	0,00
60621	Combustibles	930 000,00	0,00		0,00	0,00	0,00	0,00	0,00
60622	Carburants	141 300,00	0,00		0,00	0,00	0,00	0,00	0,00
60623	Alimentation	18 500,00	0,00		0,00	0,00	0,00	0,00	0,00
60624	Produits de traitement	18 000,00	0,00		0,00	0,00	0,00	0,00	0,00
60628	Autres fournitures non stockées	53 700,00	0,00		0,00	0,00	0,00	0,00	0,00
60631	Fournitures d'entretien	46 194,00	0,00		0,00	0,00	0,00	0,00	0,00
60632	Fournitures de petit équipement	535 708,00	0,00		0,00	0,00	0,00	0,00	0,00
60636	Habillement et vêtements de travail	58 453,00	0,00		0,00	0,00	0,00	0,00	0,00
6064	Fournitures administratives	20 300,00	0,00		0,00	0,00	0,00	0,00	0,00
6065	Livres, disq., cass. (biblio. Médiat.)	3 330,00	0,00		0,00	0,00	0,00	0,00	0,00
6067	Fournitures scolaires	74 514,00	0,00		0,00	0,00	0,00	0,00	0,00
6068	Autres matières et fournitures	29 350,00	0,00		0,00	0,00	0,00	0,00	0,00
611	Contrats de prestations de services	492 129,00	0,00		0,00	0,00	0,00	0,00	0,00
6132	Locations immobilières	276 300,00	0,00		0,00	0,00	0,00	0,00	0,00
61351	Matériel roulant	120 000,00	0,00		0,00	0,00	0,00	0,00	0,00
61358	Autres	77 550,00	0,00		0,00	0,00	0,00	0,00	0,00
614	Charges locatives et de copropriété	16 200,00	0,00		0,00	0,00	0,00	0,00	0,00
61521	Entretien terrains	137 940,00	0,00		0,00	0,00	0,00	0,00	0,00
615221	Entretien, réparations bâtiments publics	194 500,00	0,00		0,00	0,00	0,00	0,00	0,00
615231	Entretien, réparations voiries	6 800,00	0,00		0,00	0,00	0,00	0,00	0,00
615232	Entretien, réparations réseaux	200 000,00	0,00		0,00	0,00	0,00	0,00	0,00
61551	Entretien matériel roulant	28 000,00	0,00		0,00	0,00	0,00	0,00	0,00
61558	Entretien autres biens mobiliers	7 000,00	0,00		0,00	0,00	0,00	0,00	0,00
6156	Maintenance	406 819,00	0,00		0,00	0,00	0,00	0,00	0,00
6161	Multirisques	332 673,00	0,00		0,00	0,00	0,00	0,00	0,00
6168	Autres primes d'assurance	88 361,00	0,00		0,00	0,00	0,00	0,00	0,00
617	Etudes et recherches	23 400,00	0,00		0,00	0,00	0,00	0,00	0,00
6182	Documentation générale et technique	19 360,00	0,00		0,00	0,00	0,00	0,00	0,00
6184	Versements à des organismes de formation	95 000,00	0,00		0,00	0,00	0,00	0,00	0,00

VILLE DE BERGERAC - BUDGET PRINCIPAL - DM (projet de budget) - 2024

Envoyé en préfecture le 23/12/2024

Reçu en préfecture le 23/12/2024

Publié le 23/12/2024

ID : 024-212400378-20241219-D20240112-B-BF



Chap. / art. (1)	Libellé	Budget de l'exercice (2)	RAR N-1 (3)	Vote de l'assemblée sur les AE lors de la séance budgétaire (4)	Propositions nouvelles	Vote de l'assemblée II	Pour	Vote)	
			I				information	Crédits gérés dans le cadre d'une AE	Crédits gérés hors AE
6188	Autres frais divers	132 600,00	0,00		0,00	0,00	0,00	0,00	0,00
62268	Autres honoraires, conseils	34 900,00	0,00		0,00	0,00	0,00	0,00	0,00
6227	Frais d'actes et de contentieux	50 400,00	0,00		0,00	0,00	0,00	0,00	0,00
6228	Divers	484 210,00	0,00		0,00	0,00	0,00	0,00	0,00
6231	Annonces et insertions	40 300,00	0,00		0,00	0,00	0,00	0,00	0,00
6232	Fêtes et cérémonies	3 300,00	0,00		0,00	0,00	0,00	0,00	0,00
6234	Réceptions	7 500,00	0,00		0,00	0,00	0,00	0,00	0,00
6236	Catalogues et imprimés	56 870,00	0,00		0,00	0,00	0,00	0,00	0,00
6238	Divers	19 870,00	0,00		0,00	0,00	0,00	0,00	0,00
6241	Transports de biens	0,00	0,00		0,00	0,00	0,00	0,00	0,00
6247	Transports collectifs	48 200,00	0,00		0,00	0,00	0,00	0,00	0,00
6251	Voyages, déplacements et missions	19 000,00	0,00		0,00	0,00	0,00	0,00	0,00
6255	Frais de déménagement	1 000,00	0,00		0,00	0,00	0,00	0,00	0,00
6261	Frais d'affranchissement	35 000,00	0,00		0,00	0,00	0,00	0,00	0,00
6262	Frais de télécommunications	114 464,00	0,00		0,00	0,00	0,00	0,00	0,00
627	Services bancaires et assimilés	17 600,00	0,00		0,00	0,00	0,00	0,00	0,00
6281	Concours divers (cotisations)	42 280,00	0,00		0,00	0,00	0,00	0,00	0,00
6283	Frais de nettoyage des locaux	0,00	0,00		0,00	0,00	0,00	0,00	0,00
62873	Remb. frais au CCAS/CIAS	8 400,00	0,00		0,00	0,00	0,00	0,00	0,00
62876	Remb. frais à un GFP de rattachement	101 889,00	0,00		0,00	0,00	0,00	0,00	0,00
62878	Remb. frais à des tiers	3 000,00	0,00		0,00	0,00	0,00	0,00	0,00
6288	Autres services extérieurs	11 000,00	0,00		0,00	0,00	0,00	0,00	0,00
63512	Taxes foncières	330 000,00	0,00		0,00	0,00	0,00	0,00	0,00
63513	Autres impôts locaux	0,00	0,00		0,00	0,00	0,00	0,00	0,00
6355	Taxes et impôts sur les véhicules	500,00	0,00		0,00	0,00	0,00	0,00	0,00
6358	Autres droits	3 250,00	0,00		0,00	0,00	0,00	0,00	0,00
637	Autres impôts, taxes (autres organismes)	5 500,00	0,00		0,00	0,00	0,00	0,00	0,00
012	Charges de personnel et frais assimilés (5) (6)	19 533 651,00	0,00		-120 000,00	0,00		-120 000,00	-120 000,00
6218	Autre personnel extérieur	68 800,00	0,00		0,00	0,00		0,00	0,00
6331	Versement mobilité	70 000,00	0,00		0,00	0,00		0,00	0,00
6332	Cotisations versées au F.N.A.L.	59 000,00	0,00		0,00	0,00		0,00	0,00
6336	Cotisations CNFPT et CDGFPT	169 000,00	0,00		0,00	0,00		0,00	0,00
6338	Autres impôts, taxes sur rémunérations	35 000,00	0,00		0,00	0,00		0,00	0,00
64111	Rémunération principale titulaires	10 175 351,00	0,00		-120 000,00	0,00		-120 000,00	-120 000,00
64112	SFT, indemnité de résidence	210 000,00	0,00		0,00	0,00		0,00	0,00
64118	Autres indemnités	1 850 000,00	0,00		0,00	0,00		0,00	0,00

VILLE DE BERGERAC - BUDGET PRINCIPAL - DM (projet de budget) - 2024

Envoyé en préfecture le 23/12/2024

Reçu en préfecture le 23/12/2024

Publié le 23/12/2024



ID : 024-212400378-20241219-D20240112-B-BF

Chap. / art. (1)	Libellé	Budget de l'exercice (2)	RAR N-1 (3)		Propositions nouvelles	Vote de l'assemblée		Pour information	
			I	Vote de l'assemblée sur les AE lors de la séance budgétaire (4)		II	Crédits gérés dans le cadre d'une AE	Crédits gérés hors AE	Vote) III = I + II
64131	Rémunérations	1 276 500,00	0,00		0,00	0,00		0,00	0,00
64138	Primes et autres indemnités	200 000,00	0,00		0,00	0,00		0,00	0,00
6417	Rémunérations des apprentis	43 000,00	0,00		0,00	0,00		0,00	0,00
6451	Cotisations à l'U.R.S.S.A.F.	1 745 000,00	0,00		0,00	0,00		0,00	0,00
6453	Cotisations aux caisses de retraites	3 410 000,00	0,00		0,00	0,00		0,00	0,00
6454	Cotisations aux A.S.S.E.D.I.C.	52 000,00	0,00		0,00	0,00		0,00	0,00
6455	Cotisations pour assurance du personnel	30 000,00	0,00		0,00	0,00		0,00	0,00
6456	Versement au F.N.C. supplément familial	10 000,00	0,00		0,00	0,00		0,00	0,00
6458	Cotis. aux autres organismes sociaux	42 000,00	0,00		0,00	0,00		0,00	0,00
64731	Allocations chômage versées directement	25 000,00	0,00		0,00	0,00		0,00	0,00
6475	Médecine du travail, pharmacie	8 000,00	0,00		0,00	0,00		0,00	0,00
6478	Autres charges sociales diverses	55 000,00	0,00		0,00	0,00		0,00	0,00
014	Atténuations de produits	5 409 371,00	0,00		0,00	0,00		0,00	0,00
7391112	Dégrèv. taxe habit. / logements vacants	15 000,00	0,00		0,00	0,00		0,00	0,00
7391118	Autres restit. dégrèv./contrib. directes	0,00	0,00		0,00	0,00		0,00	0,00
73918	Autres revers. et restit. / fisc. locale	5 394 371,00	0,00		0,00	0,00		0,00	0,00
016	APA	0,00	0,00	0,00	0,00	0,00	0,00	0,00	0,00
017	RSA / Régularisations de RMI	0,00	0,00	0,00	0,00	0,00	0,00	0,00	0,00
65	Autres charges de gestion courante (sauf le 6586) (5)	5 701 540,00	0,00	0,00	50 000,00	0,00	0,00	50 000,00	50 000,00
65131	Bourses	9 500,00	0,00		0,00	0,00	0,00	0,00	0,00
65311	Indemnités de fonction	250 000,00	0,00		0,00	0,00	0,00	0,00	0,00
65312	Frais de mission et de déplacement	9 500,00	0,00		0,00	0,00	0,00	0,00	0,00
65313	Cotisations de retraite	20 000,00	0,00		0,00	0,00	0,00	0,00	0,00
65314	Cotis. sécurité sociale - part patronale	14 000,00	0,00		0,00	0,00	0,00	0,00	0,00
65315	Formation	10 000,00	0,00		0,00	0,00	0,00	0,00	0,00
6541	Créances admises en non-valeur	10 000,00	0,00		0,00	0,00	0,00	0,00	0,00
6542	Créances éteintes	0,00	0,00		0,00	0,00	0,00	0,00	0,00
6553	Service d'incendie	1 744 000,00	0,00		0,00	0,00	0,00	0,00	0,00
6558	Autres contributions obligatoires	342 000,00	0,00		0,00	0,00	0,00	0,00	0,00
65736211	Subv. BA/régie admin. sans ps.morale	0,00	0,00		0,00	0,00	0,00	0,00	0,00
657363	Subv.Fonct. CCAS/CIAS	1 200 000,00	0,00		0,00	0,00	0,00	0,00	0,00
657382	Subv. fonct. organismes publics divers	9 500,00	0,00		0,00	0,00	0,00	0,00	0,00
65748	Subv.fonct.autres personnes droit privé	916 500,00	0,00		0,00	0,00	0,00	0,00	0,00
65818	Autres	164 960,00	0,00		0,00	0,00	0,00	0,00	0,00

VILLE DE BERGERAC - BUDGET PRINCIPAL - DM (projet de budget) - 2024

Envoyé en préfecture le 23/12/2024

Reçu en préfecture le 23/12/2024

Publié le 23/12/2024

ID : 024-212400378-20241219-D20240112-B-BF



Chap. / art. (1)	Libellé	Budget de l'exercice (2)	RAR N-1 (3) I	Vote de l'assemblée sur les AE lors de la séance budgétaire (4)	Propositions nouvelles	Vote de l'assemblée II	Pour information Crédits gérés dans le cadre d'une AE	Crédits gérés hors AE	Vote) III = I + II
6583	Int. moratoires et pénalités sur marchés	65 000,00	0,00		0,00	0,00	0,00	0,00	0,00
6584	Amendes fiscales et pénales	37 900,00	0,00		0,00	0,00	0,00	0,00	0,00
65888	Autres	898 680,00	0,00		50 000,00	0,00	0,00	50 000,00	50 000,00
6586	Frais fonctionnement des groupes d'élus	0,00	0,00		0,00	0,00		0,00	0,00
Total des dépenses de gestion des services		38 637 305,00	0,00	0,00	-70 000,00	0,00	0,00	-70 000,00	-70 000,00
66	Charges financières	919 000,00	0,00		0,00	0,00		0,00	0,00
66111	Intérêts réglés à l'échéance	929 000,00	0,00		0,00	0,00		0,00	0,00
66112	Intérêts - Rattachement des ICNE	-30 000,00	0,00		0,00	0,00		0,00	0,00
6615	Intérêts comptes courants et de dépôts	20 000,00	0,00		0,00	0,00		0,00	0,00
67	Charges spécifiques (5)	24 800,00	0,00		0,00	0,00		0,00	0,00
673	Titres annulés (sur exercices antérieurs)	24 800,00	0,00		0,00	0,00		0,00	0,00
68	Dotations aux provisions, dépréciations (semi-budgétaires) (5)	20 000,00			0,00	0,00		0,00	0,00
6815	Dot. prov. pour risques fonct. courant	20 000,00			0,00	0,00		0,00	0,00
6817	Dot. prov. dépréc. actifs circulants	0,00			0,00	0,00		0,00	0,00
022	Dépenses imprévues (dans le cadre d'une AE)			0,00					
Total des charges financières et spécifiques		963 800,00	0,00	0,00	0,00	0,00		0,00	0,00
Total des dépenses réelles		39 601 105,00	0,00	0,00	-70 000,00	0,00	0,00	-70 000,00	-70 000,00
023	Virement à la section d'investissement	2 091 417,00			50 000,00	0,00		50 000,00	50 000,00
042	Opérations ordre transf. entre sections (7) (8) (9)	2 200 000,00			0,00	0,00		0,00	0,00
675	Valeurs comptables immobilisations cédée	0,00			0,00	0,00		0,00	0,00
6761	Différences sur réalisations (positives)	0,00			0,00	0,00		0,00	0,00
6811	Dot. amort. immos incorporelles	2 200 000,00			0,00	0,00		0,00	0,00
043	Opérations ordre intérieur de la section (8) (10)	0,00			0,00	0,00		0,00	0,00
Total des dépenses d'ordre		4 291 417,00			50 000,00	0,00		50 000,00	50 000,00

Détail du calcul des ICNE au compte 66112 (11)

VILLE DE BERGERAC - BUDGET PRINCIPAL - DM (projet de budget) - 2024

Montant des ICNE de l'exercice	126 000,00
Montant des ICNE de l'exercice N-1	-156 000,00
= Différence ICNE N – ICNE N-1	-30 000,00

Envoyé en préfecture le 23/12/2024

Reçu en préfecture le 23/12/2024

Publié le 23/12/2024

ID : 024-212400378-20241219-D20240112_B-BF



(1) Détailler les articles utilisés conformément au plan de comptes.

(2) Voir état I-B pour le contenu du budget de l'exercice.

(3) La colonne RAR n'est à renseigner qu'en l'absence de reprise anticipée lors du vote du budget primitif.

(4) Il s'agit des AE nouvelles qui sont votées lors de la séance d'adoption du budget. Cela concerne les AE relatives à de nouveaux engagements pluriannuels mais également les AE modifiant un stock d'AE existant.

(5) Hors dépenses imputées aux chapitres 016 et 017.

(6) Les dépenses de frais de personnel sont exclues des autorisations d'engagement.

(7) Les comptes 68 peuvent figurer dans le détail du chapitre si la collectivité a opté pour le régime des provisions budgétaires, conformément aux dispositions législatives et réglementaires applicables.

(8) Cf. définitions des chapitres des opérations d'ordre (DF 042 = RI 040) (DF 043 = RF 043).

(9) Aucune prévision budgétaire ne doit figurer aux articles 675 et 676 (cf. chapitre 024 « produit des cessions d'immobilisations »).

(10) Chapitre destiné à retracer les opérations particulières telles que les opérations de stocks ou liées à la tenue d'un inventaire permanent.

(11) Si le montant des ICNE de l'exercice est inférieur au montant de l'exercice N-1, le montant du compte 66112 sera négatif.



III – VOTE DU BUDGET

SECTION DE FONCTIONNEMENT – RECETTES – DETAIL PAR ARTICLE

Chap / art. (1)	Libellé	Budget de l'exercice (2)	RAR N-1 (3) I	Propositions nouvelles	Vote de l'assemblée II	Total (RAR N-1 + Vote) III = I + II
TOTAL		43 892 522,00	0,00	-20 000,00	0,00	-20 000,00
013	Atténuations de charges (4)	101 000,00	0,00	0,00	0,00	0,00
6419	Remboursements rémunérations personnel	69 000,00	0,00	0,00	0,00	0,00
6459	Remb.charges sécu.sociale et prévoyance	32 000,00	0,00	0,00	0,00	0,00
016	APA	0,00	0,00	0,00	0,00	0,00
017	RSA / Régularisations de RMI	0,00	0,00	0,00	0,00	0,00
70	Prod. services, domaine, ventes diverses	4 678 971,00	0,00	-60 000,00	0,00	-60 000,00
70311	Concessions cimetières (produit net)	90 000,00	0,00	0,00	0,00	0,00
70312	Redevances funéraires	50,00	0,00	0,00	0,00	0,00
70323	Red. occupation dom. public	50 000,00	0,00	10 000,00	0,00	10 000,00
70383	Redevance de stationnement	792 000,00	0,00	50 000,00	0,00	50 000,00
70384	Forfait de post-stationnement	300 000,00	0,00	0,00	0,00	0,00
70388	Autres redevances et recettes diverses	138 000,00	0,00	0,00	0,00	0,00
704	Travaux	15 000,00	0,00	0,00	0,00	0,00
7062	Redevances services à caractère culturel	41 500,00	0,00	0,00	0,00	0,00
70631	Redevances services à caractère sportif	2 500,00	0,00	0,00	0,00	0,00
70632	Redevances services à caractère loisir	51 500,00	0,00	0,00	0,00	0,00
7066	Redevances services à caractère social	524 000,00	0,00	-120 000,00	0,00	-120 000,00
7067	Redev. services périscolaires et enseign	594 000,00	0,00	0,00	0,00	0,00
706888	Autres	50 197,00	0,00	0,00	0,00	0,00
7083	Locations diverses (autres qu'immeubles)	5 000,00	0,00	0,00	0,00	0,00
70841	Mise à dispo personnel CL de rattach.	1 188 000,00	0,00	0,00	0,00	0,00
70848	Mise à dispo personnel autres organismes	120 000,00	0,00	0,00	0,00	0,00
70873	Remb. frais par le CCAS/CIAS	404 200,00	0,00	0,00	0,00	0,00
70876	Remb. frais par le GFP de rattachement	196 328,00	0,00	0,00	0,00	0,00
70878	Remb. frais par des tiers	82 696,00	0,00	0,00	0,00	0,00
7088	Produits activités annexes (abonnements)	34 000,00	0,00	0,00	0,00	0,00
73	Impôts et taxes (sauf 731)	3 718 839,00	0,00	0,00	0,00	0,00
73211	Attribution de compensation	3 168 930,00	0,00	0,00	0,00	0,00
73212	Dotation de solidarité communautaire	167 000,00	0,00	0,00	0,00	0,00
73221	FNGIR	36 909,00	0,00	0,00	0,00	0,00
732221	Fonds péréquation ress. com. et intercom	345 000,00	0,00	0,00	0,00	0,00
7338	Autres impôts spéc. coll. Ile-de-France	1 000,00	0,00	0,00	0,00	0,00
738	Autres impôts et taxes	0,00	0,00	0,00	0,00	0,00
731	Fiscalité locale	26 818 871,00	0,00	0,00	0,00	0,00
73111	Impôts directs locaux	24 394 371,00	0,00	0,00	0,00	0,00
73123	Taxe com add droit mut ou pub foncière	1 200 000,00	0,00	0,00	0,00	0,00

Chap / art. (1)	Libellé	Budget de l'exercice (2)	RAR N-1 (3)		Propositions nouvelles	Voté	
			I			II	III = I + II
73141	Taxe sur la conso. finale d'électricité	587 000,00	0,00		0,00	0,00	0,00
73154	Droits de place	219 000,00	0,00		0,00	0,00	0,00
73174	Taxe locale sur la publicité extérieure	270 000,00	0,00		0,00	0,00	0,00
7318	Autres	148 500,00	0,00		0,00	0,00	0,00
74	Dotations et participations (4)	7 551 441,00	0,00		0,00	0,00	0,00
74111	Dotation forfaitaire des communes	3 337 000,00	0,00		0,00	0,00	0,00
741123	DSU des communes	1 224 000,00	0,00		0,00	0,00	0,00
741127	DNP des communes	681 939,00	0,00		0,00	0,00	0,00
744	FCTVA	30 000,00	0,00		0,00	0,00	0,00
74611	DGD des communes et EPCI	54 284,00	0,00		0,00	0,00	0,00
74718	Autres participations Etat	39 114,00	0,00		0,00	0,00	0,00
7472	Participation régions	76 300,00	0,00		0,00	0,00	0,00
7473	Participation départements	6 980,00	0,00		0,00	0,00	0,00
74751	Participation GFP de rattachement	109 250,00	0,00		0,00	0,00	0,00
74778	Autres fonds européens	0,00	0,00		0,00	0,00	0,00
747818	Autres	11 000,00	0,00		0,00	0,00	0,00
747888	Autres	622 454,00	0,00		0,00	0,00	0,00
74833	Etat-Compens.exonération taxes foncières	1 093 179,00	0,00		0,00	0,00	0,00
7484	Dotation de recensement	5 361,00	0,00		0,00	0,00	0,00
7485	Dotation pour les titres sécurisés	24 500,00	0,00		0,00	0,00	0,00
74888	Autres	236 080,00	0,00		0,00	0,00	0,00
75	Autres produits de gestion courante (4)	472 300,00	0,00		40 000,00	0,00	40 000,00
752	Revenus des immeubles	351 300,00	0,00		0,00	0,00	0,00
755	Dédits et pénalités perçus	0,00	0,00		0,00	0,00	0,00
75813	Redev. fermiers et concessionnaires	30 000,00	0,00		40 000,00	0,00	40 000,00
7584	Recouvr./créances admises en non valeur	0,00	0,00		0,00	0,00	0,00
75888	Autres	91 000,00	0,00		0,00	0,00	0,00
Total des recettes de gestion des services		43 341 422,00	0,00		-20 000,00	0,00	-20 000,00
76	Produits financiers	10 600,00	0,00		0,00	0,00	0,00
761	Produits de participations	500,00	0,00		0,00	0,00	0,00
76232	Remb. intérêts emprunts GFP rattachement	10 100,00	0,00		0,00	0,00	0,00
77	Produits spécifiques (4)	15 000,00	0,00		0,00	0,00	0,00
773	Mandats annulés (exercices antérieurs)	15 000,00	0,00		0,00	0,00	0,00
775	Produits des cessions d'immobilisations	0,00	0,00		0,00	0,00	0,00
78	Reprises amort., dépréciations, prov. (semi-budgétaires) (4)	0,00			0,00	0,00	0,00
7817	Rep. prov. dépréc. actifs circulants	0,00			0,00	0,00	0,00
Total des recettes réelles		43 367 022,00	0,00		-20 000,00	0,00	-20 000,00
042	Opérations ordre transf. entre sections (5) (6) (7)	525 500,00			0,00	0,00	0,00
722	Immobilisations corporelles	453 000,00			0,00	0,00	0,00
7761	Différences sur réalisations (négatives)	0,00			0,00	0,00	0,00

VILLE DE BERGERAC - BUDGET PRINCIPAL - DM (projet de budget) - 2024

Envoyé en préfecture le 23/12/2024

Reçu en préfecture le 23/12/2024

Publié le 23/12/2024

Total

ID : 024-212400378-20241219-D20240112-B-BF

Chap / art. (1)	Libellé	Budget de l'exercice (2)	RAR N-1 (3)	Propositions nouvelles	Voté	Publié	Total
			I		II	III = I + II	
777	Rec... subv inv transférées cpte résult	72 500,00		0,00	0,00		0,00
043	Opérations ordre intérieur de la section (5) (8)	0,00		0,00	0,00		0,00
Total des recettes d'ordre		525 500,00		0,00	0,00		0,00

Détail du calcul de la taxe départementale de publicité foncière pour les collectivités dites « surfiscalisées » (compte 73121) (9)

Montant brut	0,00
Compensation	0,00
Montant net	0,00

Détail du calcul des ICNE au compte 7622 (10)

Montant des ICNE de l'exercice	0,00
Montant des ICNE de l'exercice N-1	0,00
= Différence ICNE N – ICNE N-1	0,00

(1) Détailler les articles utilisés conformément au plan de comptes.

(2) Voir état I-B pour le contenu du budget de l'exercice.

(3) La colonne RAR n'est à renseigner qu'en l'absence de reprise anticipée lors du vote du budget primitif.

(4) Hors recettes imputées aux chapitres 016 et 017.

(5) Cf. définitions du chapitre des opérations d'ordre (RF 042 = DI 040) (RF 043 = DF 043).

(6) Aucune prévision budgétaire ne doit figurer aux articles 775 et 776 (cf. chapitre 024 « produit des cessions d'immobilisations »).

(7) Les comptes 78 peuvent figurer dans le détail du chapitre si la collectivité a opté pour le régime des provisions budgétaires, conformément aux dispositions législatives et réglementaires applicables.

(8) Ce chapitre est destiné à retracer les opérations particulières telles que les opérations de stocks ou liées à la tenue d'un inventaire permanent simplifié.

(9) Destiné à retracer le prélèvement de la part non départementale de la taxe.

(10) Si le montant des ICNE de l'exercice est inférieur au montant de l'exercice N-1, le montant du compte 7622 sera négatif.

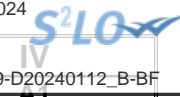

IV – ANNEXES

A – PRESENTATION CROISEE – SECTION D'INVESTISSEMENT – VUE D'ENSEMBLE

Chapitre nature	Libellé	01 Opérations non ventilables	0 Services généraux (hors 01 et Gestion des fonds européens)	0-5 Gestion des fonds européens	1 Sécurité	2 Enseign., formation prof., apprentissage	3 Cult., vie soc., jeun., sports, loisirs	4 Santé et action sociale (hors RSA)	4-4 RSA
DEPENSES		4 204 500,00	2 456 769,00	0,00	336 619,00	1 562 249,00	5 346 814,00	1 294 310,00	0,00
10	Dotations, fonds divers et réserves	0,00	0,00	0,00	0,00	0,00	0,00	0,00	0,00
13	Subventions d'investissement	0,00	0,00	0,00	0,00	0,00	0,00	0,00	0,00
16	Emprunts et dettes assimilées	4 204 500,00	0,00	0,00	0,00	0,00	0,00	0,00	0,00
18	Cpte de liaison : affectation (BA,régie)	0,00	0,00	0,00	0,00	0,00	0,00	0,00	0,00
20	Immobilisations incorporelles (sauf 204)	0,00	193 572,00	0,00	0,00	35 000,00	51 791,00	149 020,00	0,00
204	Subventions d'équipement versées	0,00	10 000,00	0,00	190 000,00	40 000,00	342 000,00	15 000,00	0,00
21	Immobilisations corporelles	0,00	1 308 930,00	0,00	73 579,00	1 331 391,00	853 656,00	80 290,00	0,00
22	Immobilisations reçues en affectation	0,00	0,00	0,00	0,00	0,00	0,00	0,00	0,00
23	Immobilisations en cours (sauf 2324)	0,00	531 391,00	0,00	0,00	155 858,00	4 099 367,00	1 050 000,00	0,00
26	Participations et créances rattachées	0,00	0,00	0,00	0,00	0,00	0,00	0,00	0,00
27	Autres immobilisations financières	0,00	0,00	0,00	0,00	0,00	0,00	0,00	0,00
45	Opérations pour compte de tiers	0,00	412 876,00	0,00	73 040,00	0,00	0,00	0,00	0,00
RECETTES		12 228 365,80	704 999,00	0,00	73 040,00	415 759,00	2 805 517,00	872 333,00	0,00
024	Produits des cessions d'immobilisations	1 000 000,00	0,00	0,00	0,00	0,00	0,00	0,00	0,00
10	Dotations, fonds divers et réserves	4 808 888,31	0,00	0,00	0,00	0,00	0,00	0,00	0,00
13	Subventions d'investissement	230 000,00	292 123,00	0,00	0,00	415 759,00	2 805 517,00	872 333,00	0,00
16	Emprunts et dettes assimilées	6 089 477,49	0,00	0,00	0,00	0,00	0,00	0,00	0,00
18	Cpte de liaison : affectation (BA,régie)	0,00	0,00	0,00	0,00	0,00	0,00	0,00	0,00
20	Immobilisations incorporelles (sauf 204)	0,00	0,00	0,00	0,00	0,00	0,00	0,00	0,00
204	Subventions d'équipement versées	0,00	0,00	0,00	0,00	0,00	0,00	0,00	0,00
21	Immobilisations corporelles	0,00	0,00	0,00	0,00	0,00	0,00	0,00	0,00
22	Immobilisations reçues en affectation	0,00	0,00	0,00	0,00	0,00	0,00	0,00	0,00
23	Immobilisations en cours (sauf 2324)	0,00	0,00	0,00	0,00	0,00	0,00	0,00	0,00
26	Participations et créances rattachées	0,00	0,00	0,00	0,00	0,00	0,00	0,00	0,00
27	Autres immobilisations financières	100 000,00	0,00	0,00	0,00	0,00	0,00	0,00	0,00
45	Opérations pour compte de tiers	0,00	412 876,00	0,00	73 040,00	0,00	0,00	0,00	0,00

IV – ANNEXES

A – PRESENTATION CROISEE – SECTION D'INVESTISSEMENT – VUE D'ENSEMBLE (suite)

IV

A1

Chapitre nature	Libellé	5 Aménagement des territoires et habitat	6 Action économique	7 Environnement	8 Transports	9 Fonction en réserve	TOTAL
DEPENSES		2 502 361,00	1 445 455,00	538 253,00	21 093,00		19 708 423,00
10	Dotations, fonds divers et réserves	0,00	0,00	0,00	0,00		0,00
13	Subventions d'investissement	0,00	0,00	0,00	0,00		0,00
16	Emprunts et dettes assimilées	0,00	0,00	0,00	0,00		4 204 500,00
18	Cpte de liaison : affectation (BA,régie)	0,00	0,00	0,00	0,00		0,00
20	Immobilisations incorporelles (sauf 204)	60 340,00	0,00	0,00	0,00		489 723,00
204	Subventions d'équipement versées	342 440,00	0,00	130 000,00	0,00		1 069 440,00
21	Immobilisations corporelles	1 119 034,00	40 000,00	0,00	21 093,00		4 827 973,00
22	Immobilisations reçues en affectation	0,00	0,00	0,00	0,00		0,00
23	Immobilisations en cours (sauf 2324)	980 547,00	1 288 936,00	408 253,00	0,00		8 514 352,00
26	Participations et créances rattachées	0,00	0,00	0,00	0,00		0,00
27	Autres immobilisations financières	0,00	100 000,00	0,00	0,00		100 000,00
45	Opérations pour compte de tiers	0,00	16 519,00	0,00	0,00		502 435,00
RECETTES		648 696,00	550 948,00	30 000,00	0,00		18 329 657,80
024	Produits des cessions d'immobilisations	0,00	0,00	0,00	0,00		1 000 000,00
10	Dotations, fonds divers et réserves	0,00	0,00	0,00	0,00		4 808 888,31
13	Subventions d'investissement	588 696,00	534 429,00	30 000,00	0,00		5 768 857,00
16	Emprunts et dettes assimilées	0,00	0,00	0,00	0,00		6 089 477,49
18	Cpte de liaison : affectation (BA,régie)	0,00	0,00	0,00	0,00		0,00
20	Immobilisations incorporelles (sauf 204)	0,00	0,00	0,00	0,00		0,00
204	Subventions d'équipement versées	0,00	0,00	0,00	0,00		0,00
21	Immobilisations corporelles	0,00	0,00	0,00	0,00		0,00
22	Immobilisations reçues en affectation	0,00	0,00	0,00	0,00		0,00
23	Immobilisations en cours (sauf 2324)	60 000,00	0,00	0,00	0,00		60 000,00
26	Participations et créances rattachées	0,00	0,00	0,00	0,00		0,00
27	Autres immobilisations financières	0,00	0,00	0,00	0,00		100 000,00
45	Opérations pour compte de tiers	0,00	16 519,00	0,00	0,00		502 435,00



IV – ANNEXES

A – PRESENTATION CROISEE – SECTION D'INVESTISSEMENT – PRESENTATION DETAILLEE

01 – OPERATIONS NON VENTILABLES

Article / compte nature (1)	Libellé	01
DEPENSES		Opérations non ventilables
		4 204 500,00
164	Emprunts auprès des états financiers	4 200 000,00
165	Dépôts et cautionnements reçus	4 500,00
RECETTES		12 228 365,80
024	Produits des cessions d'immobilisations	1 000 000,00
102	Dotations et fonds d'investissement	1 550 300,00
106	Réserves	3 258 588,31
134	Fonds affectés à l'équipement non amort.	230 000,00
164	Emprunts auprès des états financiers	6 084 977,49
165	Dépôts et cautionnements reçus	4 500,00
276	Autres créances immobilisées	100 000,00

(1) Détailler les comptes à trois chiffres.

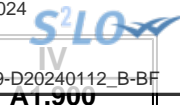

IV – ANNEXES

A – PRESENTATION CROISEE – SECTION D'INVESTISSEMENT – PRESENTATION DETAILLEE

FONCTION 0 – Services généraux

Article / compte nature (1)	Libellé	02 Administration générale							
		020 Admin. générale de la collectivité	021 Personnel non ventilé	022 Information, communication, publicité	023 Fêtes et cérémonies	024 Aide aux associations	025 Cimetières et pompes funèbres	026 Administration générale de l'Etat	028 Autres moyens généraux
DEPENSES		2 313 900,00	0,00	5 500,00	26 147,00	10 000,00	101 222,00	0,00	0,00
202	Frais réalisation documents urbanisme	0,00	0,00	0,00	0,00	0,00	10 734,00	0,00	0,00
203	Frais d'études, recherche, développement	40 500,00	0,00	0,00	0,00	0,00	0,00	0,00	0,00
204	Subventions d'équipement versées	0,00	0,00	0,00	0,00	10 000,00	0,00	0,00	0,00
205	Licences, procédés, droits similaires	136 838,00	0,00	5 500,00	0,00	0,00	0,00	0,00	0,00
211	Terrains	21 084,00	0,00	0,00	0,00	0,00	0,00	0,00	0,00
213	Constructions	463 796,00	0,00	0,00	0,00	0,00	40 291,00	0,00	0,00
215	Installat°, matériel, outillage techniq.	36 482,00	0,00	0,00	0,00	0,00	0,00	0,00	0,00
218	Autres immobilisations corporelles	670 933,00	0,00	0,00	26 147,00	0,00	50 197,00	0,00	0,00
231	Immobilisations corporelles en cours	531 391,00	0,00	0,00	0,00	0,00	0,00	0,00	0,00
454	Travaux effectués d'office	412 876,00	0,00	0,00	0,00	0,00	0,00	0,00	0,00
RECETTES		704 999,00	0,00	0,00	0,00	0,00	0,00	0,00	0,00
131	Subv inv rattachées aux actifs amort	90 000,00	0,00	0,00	0,00	0,00	0,00	0,00	0,00
132	Subv inv rattachées aux actifs non amort	202 123,00	0,00	0,00	0,00	0,00	0,00	0,00	0,00
454	Travaux effectués d'office	412 876,00	0,00	0,00	0,00	0,00	0,00	0,00	0,00

(1) Détailler les comptes à trois chiffres.

IV – ANNEXES

A – PRESENTATION CROISEE – SECTION D'INVESTISSEMENT – PRESENTATION DETAILLEE

IV

A1.900

FONCTION 0 – Services généraux (suite 1)

Article / compte nature (1)	Libellé	03 Conseils						
		031 Assemblée délibérante	032 Conseil éco.,social région./Conseil dev.	033 Conseil cult., édu., env.	034 Conseil éco.,soc.,environ.,culture,éduc.		035 Conseil de territoire	038 Autres instances
					0341 Section éco., sociale et environnem.	0342 Section culture, éducation et sports		
DEPENSES		0,00	0,00	0,00	0,00	0,00	0,00	0,00
202	Frais réalisation documents urbanisme	0,00	0,00	0,00	0,00	0,00	0,00	0,00
203	Frais d'études, recherche, développement	0,00	0,00	0,00	0,00	0,00	0,00	0,00
204	Subventions d'équipement versées	0,00	0,00	0,00	0,00	0,00	0,00	0,00
205	Licences, procédés, droits similaires	0,00	0,00	0,00	0,00	0,00	0,00	0,00
211	Terrains	0,00	0,00	0,00	0,00	0,00	0,00	0,00
213	Constructions	0,00	0,00	0,00	0,00	0,00	0,00	0,00
215	Installat°, matériel, outillage techniq.	0,00	0,00	0,00	0,00	0,00	0,00	0,00
218	Autres immobilisations corporelles	0,00	0,00	0,00	0,00	0,00	0,00	0,00
231	Immobilisations corporelles en cours	0,00	0,00	0,00	0,00	0,00	0,00	0,00
454	Travaux effectués d'office	0,00	0,00	0,00	0,00	0,00	0,00	0,00
RECETTES		0,00	0,00	0,00	0,00	0,00	0,00	0,00
131	Subv inv rattachées aux actifs amort	0,00	0,00	0,00	0,00	0,00	0,00	0,00
132	Subv inv rattachées aux actifs non amort	0,00	0,00	0,00	0,00	0,00	0,00	0,00
454	Travaux effectués d'office	0,00	0,00	0,00	0,00	0,00	0,00	0,00

(1) Détailler les comptes à trois chiffres.

IV – ANNEXES

A – PRESENTATION CROISEE – SECTION D'INVESTISSEMENT – PRESENTATION DETAILLEE

IV

A1.900

FONCTION 0 – Services généraux (suite 2)

Article / compte nature (1)	Libellé	04 Coop.décent.,act° interrég.,eur.,intern.					TOTAL DU CHAPITRE
		041 Action relevant de la subvention globale	042 Actions interrégionales	043 Actions européennes	044 Aide publique au développement	048 Autres actions	
DEPENSES		0,00	0,00	0,00	0,00	0,00	2 456 769,00
202	Frais réalisation documents urbanisme	0,00	0,00	0,00	0,00	0,00	10 734,00
203	Frais d'études, recherche, développement	0,00	0,00	0,00	0,00	0,00	40 500,00
204	Subventions d'équipement versées	0,00	0,00	0,00	0,00	0,00	10 000,00
205	Licences, procédés, droits similaires	0,00	0,00	0,00	0,00	0,00	142 338,00
211	Terrains	0,00	0,00	0,00	0,00	0,00	21 084,00
213	Constructions	0,00	0,00	0,00	0,00	0,00	504 087,00
215	Installat°, matériel, outillage techniq.	0,00	0,00	0,00	0,00	0,00	36 482,00
218	Autres immobilisations corporelles	0,00	0,00	0,00	0,00	0,00	747 277,00
231	Immobilisations corporelles en cours	0,00	0,00	0,00	0,00	0,00	531 391,00
454	Travaux effectués d'office	0,00	0,00	0,00	0,00	0,00	412 876,00
RECETTES		0,00	0,00	0,00	0,00	0,00	704 999,00
131	Subv inv rattachées aux actifs amort	0,00	0,00	0,00	0,00	0,00	90 000,00
132	Subv inv rattachées aux actifs non amort	0,00	0,00	0,00	0,00	0,00	202 123,00
454	Travaux effectués d'office	0,00	0,00	0,00	0,00	0,00	412 876,00

(1) Détailler les comptes à trois chiffres.



AT.900-5

IV – ANNEXES

A – PRESENTATION CROISEE – SECTION D’INVESTISSEMENT – PRESENTATION DETAILLEE

FONCTION 0-5 – Gestion des fonds européens

Article / compte nature (1)	Libellé	051 FSE	052 FEDER	058 Autres		TOTAL DU CHAPITRE
				0580 FEADER	0581 FEAMP	
	DEPENSES	0,00	0,00	0,00	0,00	0,00
	RECETTES	0,00	0,00	0,00	0,00	0,00

(1) Détailler les comptes à trois chiffres.



IV – ANNEXES

A – PRESENTATION CROISEE – SECTION D'INVESTISSEMENT – PRESENTATION DETAILLEE

FONCTION 1 – Sécurité

Article / compte nature (1)	Libellé	10 Services communs	11 Police, sécurité, justice	12 Incendie et secours	13 Hygiène et salubrité publique	18 Autres interv. protect. personnes, biens	TOTAL DU CHAPITRE
DEPENSES		0,00	23 579,00	190 000,00	123 040,00	0,00	336 619,00
204	Subventions d'équipement versées	0,00	0,00	190 000,00	0,00	0,00	190 000,00
213	Constructions	0,00	0,00	0,00	50 000,00	0,00	50 000,00
218	Autres immobilisations corporelles	0,00	23 579,00	0,00	0,00	0,00	23 579,00
454	Travaux effectués d'office	0,00	0,00	0,00	73 040,00	0,00	73 040,00
RECETTES		0,00	0,00	0,00	73 040,00	0,00	73 040,00
454	Travaux effectués d'office	0,00	0,00	0,00	73 040,00	0,00	73 040,00

(1) Détailler les comptes à trois chiffres.



IV – ANNEXES

A – PRESENTATION CROISEE – SECTION D'INVESTISSEMENT – PRESENTATION DETAILLEE

FONCTION 2 – Enseignement, formation professionnelle et apprentissage

Article / compte nature (1)	Libellé	20	21			22			23	24
		Services communs	Enseignement du premier degré			Enseignement du second degré				
		201	211	212	213	221	222	223		
		Services communs	Ecoles maternelles	Ecoles primaires	Classes regroupées	Collèges	Lycées publics	Lycées privés		
DEPENSES		82 464,00	25 781,00	1 475,00	345 080,00	0,00	0,00	0,00	1 046 261,00	0,00
204	Subventions d'équipement versées	40 000,00	0,00	0,00	0,00	0,00	0,00	0,00	0,00	0,00
205	Licences, procédés, droits similaires	0,00	0,00	0,00	0,00	0,00	0,00	0,00	0,00	0,00
213	Constructions	40 000,00	0,00	0,00	166 417,00	0,00	0,00	0,00	919 175,00	0,00
215	Installat°, matériel, outillage techniq.	0,00	0,00	142,00	0,00	0,00	0,00	0,00	0,00	0,00
218	Autres immobilisations corporelles	0,00	25 781,00	1 333,00	25 269,00	0,00	0,00	0,00	127 086,00	0,00
231	Immobilisations corporelles en cours	2 464,00	0,00	0,00	153 394,00	0,00	0,00	0,00	0,00	0,00
RECETTES		107 216,00	0,00	0,00	96 451,00	0,00	0,00	0,00	212 092,00	0,00
132	Subv inv rattachées aux actifs non amort	107 216,00	0,00	0,00	96 451,00	0,00	0,00	0,00	0,00	0,00
134	Fonds affectés à l'équipement non amort.	0,00	0,00	0,00	0,00	0,00	0,00	0,00	212 092,00	0,00

(1) Détailler les comptes à trois chiffres.

IV – ANNEXES

A – PRESENTATION CROISEE – SECTION D'INVESTISSEMENT – PRESENTATION DETAILLEE

IV

A1.902

FONCTION 2 – Enseignement, formation professionnelle et apprentissage (suite 1)

Article / compte nature (1)	Libellé	25 Formation professionnelle												258 Autres
		251 Insertion sociale et professionnelle	252 Formation professionnalisante personnes	253 Formation certifiante des personnes	254 Formation des actifs occupés	255 Rémunération des stagiaires	256 CNFPT - Formation des actifs occupés					257 CFNPT et CDG - missions spécifiques		
							2561 Missions statutaires et réglementaires	2562 Développement des compétences	2563 Évolution et transition professionnelle	2564 Organisation des activités pédagogiques	2565 Autres	2571 Concours	2572 Missions administratives	
DEPENSES		0,00	0,00	0,00	0,00	0,00	0,00	0,00	0,00	0,00	0,00	0,00	0,00	0,00
204	Subventions d'équipement versées	0,00	0,00	0,00	0,00	0,00	0,00	0,00	0,00	0,00	0,00	0,00	0,00	0,00
205	Licences, procédés, droits similaires	0,00	0,00	0,00	0,00	0,00	0,00	0,00	0,00	0,00	0,00	0,00	0,00	0,00
213	Constructions	0,00	0,00	0,00	0,00	0,00	0,00	0,00	0,00	0,00	0,00	0,00	0,00	0,00
215	Installat°, matériel, outillage techniq.	0,00	0,00	0,00	0,00	0,00	0,00	0,00	0,00	0,00	0,00	0,00	0,00	0,00
218	Autres immobilisations corporelles	0,00	0,00	0,00	0,00	0,00	0,00	0,00	0,00	0,00	0,00	0,00	0,00	0,00
231	Immobilisations corporelles en cours	0,00	0,00	0,00	0,00	0,00	0,00	0,00	0,00	0,00	0,00	0,00	0,00	0,00
RECETTES		0,00	0,00	0,00	0,00	0,00	0,00	0,00	0,00	0,00	0,00	0,00	0,00	0,00
132	Subv inv rattachées aux actifs non amort	0,00	0,00	0,00	0,00	0,00	0,00	0,00	0,00	0,00	0,00	0,00	0,00	0,00
134	Fonds affectés à l'équipement non amort.	0,00	0,00	0,00	0,00	0,00	0,00	0,00	0,00	0,00	0,00	0,00	0,00	0,00

(1) Détailler les comptes à trois chiffres.

IV – ANNEXES

A – PRESENTATION CROISEE – SECTION D'INVESTISSEMENT – PRESENTATION DETAILLEE

IV

A1.902

FONCTION 2 – Enseignement, formation professionnelle et apprentissage (suite 2)

Article / compte nature (1)	Libellé	26 Apprentissage	27 Formation sanitaire et sociale	28 Autres services périscolaires et annexes					29 Sécurité	TOTAL DU CHAPITRE
				281 Hébergement et restauration scolaires	282 Sport scolaire	283 Médecine scolaire	284 Classes de découverte	288 Autre service annexe de l'enseignement		
DEPENSES		0,00	0,00	61 188,00	0,00	0,00	0,00	0,00	0,00	1 562 249,00
204	Subventions d'équipement versées	0,00	0,00	0,00	0,00	0,00	0,00	0,00	0,00	40 000,00
205	Licences, procédés, droits similaires	0,00	0,00	35 000,00	0,00	0,00	0,00	0,00	0,00	35 000,00
213	Constructions	0,00	0,00	16 188,00	0,00	0,00	0,00	0,00	0,00	1 141 780,00
215	Installat ^o , matériel, outillage techniq.	0,00	0,00	0,00	0,00	0,00	0,00	0,00	0,00	142,00
218	Autres immobilisations corporelles	0,00	0,00	10 000,00	0,00	0,00	0,00	0,00	0,00	189 469,00
231	Immobilisations corporelles en cours	0,00	0,00	0,00	0,00	0,00	0,00	0,00	0,00	155 858,00
RECETTES		0,00	0,00	0,00	0,00	0,00	0,00	0,00	0,00	415 759,00
132	Subv inv rattachées aux actifs non amort	0,00	0,00	0,00	0,00	0,00	0,00	0,00	0,00	203 667,00
134	Fonds affectés à l'équipement non amort.	0,00	0,00	0,00	0,00	0,00	0,00	0,00	0,00	212 092,00

(1) Détailler les comptes à trois chiffres.

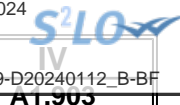

IV – ANNEXES

A – PRESENTATION CROISEE – SECTION D’INVESTISSEMENT – PRESENTATION DETAILLEE

FONCTION 3 – Culture, vie sociale, jeunesse, sports et loisirs

Article / compte nature (1)	Libellé	30 Services communs	31 Culture							317 Cinémas et autres salles de spectacles	318 Archéologie préventive
			311 Activités artist.,actions et manif.cult.	312 Patrimoine	313 Bibliothèques, médiathèques	314 Musées	315 Services d'archives	316 Théâtres et spectacles vivants	318 Archéologie préventive		
DEPENSES		0,00	1 852 340,00	335 559,00	0,00	579 600,00	0,00	0,00	0,00	0,00	
203	Frais d'études, recherche, développement	0,00	0,00	0,00	0,00	0,00	0,00	0,00	0,00	0,00	
204	Subventions d'équipement versées	0,00	0,00	0,00	0,00	0,00	0,00	0,00	0,00	0,00	
208	Autres immobilisations incorporelles	0,00	0,00	0,00	0,00	225,00	0,00	0,00	0,00	0,00	
213	Constructions	0,00	2 340,00	162 556,00	0,00	0,00	0,00	0,00	0,00	0,00	
215	Installat°, matériel, outillage techniq.	0,00	0,00	0,00	0,00	0,00	0,00	0,00	0,00	0,00	
216	Biens historiques et culturels	0,00	0,00	0,00	0,00	4 140,00	0,00	0,00	0,00	0,00	
218	Autres immobilisations corporelles	0,00	0,00	0,00	0,00	38 628,00	0,00	0,00	0,00	0,00	
231	Immobilisations corporelles en cours	0,00	1 850 000,00	173 003,00	0,00	536 607,00	0,00	0,00	0,00	0,00	
RECETTES		83 000,00	400 000,00	1 319 525,00	0,00	258 459,00	0,00	0,00	0,00	0,00	
131	Subv inv rattachées aux actifs amort	0,00	0,00	0,00	0,00	6 850,00	0,00	0,00	0,00	0,00	
132	Subv inv rattachées aux actifs non amort	83 000,00	400 000,00	1 029 991,00	0,00	251 609,00	0,00	0,00	0,00	0,00	
134	Fonds affectés à l'équipement non amort.	0,00	0,00	289 534,00	0,00	0,00	0,00	0,00	0,00	0,00	

(1) Détailler les comptes à trois chiffres.

IV – ANNEXES

A – PRESENTATION CROISEE – SECTION D’INVESTISSEMENT – PRESENTATION DETAILLEE

IV

A1.903

FONCTION 3 – Culture, vie sociale, jeunesse, sports et loisirs (suite 1)

Article / compte nature (1)	Libellé	32 Sports (autres que scolaires)					
		321 Salles de sport, gymnases	322 Stades	323 Piscines	324 Centres de formation sportifs	325 Autres équipements sportifs ou loisirs	326 Manifestations sportives
DEPENSES		724 706,00	519 130,00	0,00	0,00	811 669,00	0,00
203	Frais d'études, recherche, développement	51 566,00	0,00	0,00	0,00	0,00	0,00
204	Subventions d'équipement versées	0,00	100 000,00	0,00	0,00	242 000,00	0,00
208	Autres immobilisations incorporelles	0,00	0,00	0,00	0,00	0,00	0,00
213	Constructions	33 715,00	5 864,00	0,00	0,00	474 404,00	0,00
215	Installat ^o , matériel, outillage techniq.	132 009,00	0,00	0,00	0,00	0,00	0,00
216	Biens historiques et culturels	0,00	0,00	0,00	0,00	0,00	0,00
218	Autres immobilisations corporelles	0,00	0,00	0,00	0,00	0,00	0,00
231	Immobilisations corporelles en cours	507 416,00	413 266,00	0,00	0,00	95 265,00	0,00
RECETTES		150 000,00	240 000,00	0,00	0,00	104 533,00	0,00
131	Subv inv rattachées aux actifs amort	0,00	0,00	0,00	0,00	0,00	0,00
132	Subv inv rattachées aux actifs non amort	150 000,00	240 000,00	0,00	0,00	0,00	0,00
134	Fonds affectés à l'équipement non amort.	0,00	0,00	0,00	0,00	104 533,00	0,00

(1) Détailler les comptes à trois chiffres.

IV – ANNEXES

A – PRESENTATION CROISEE – SECTION D'INVESTISSEMENT – PRESENTATION DETAILLEE

IV

A1.903

FONCTION 3 – Culture, vie sociale, jeunesse, sports et loisirs (suite 2)

Article / compte nature (1)	Libellé	33 Jeunesse (action socio-éduc.) et loisirs			34 Vie sociale et citoyenne		39 Sécurité	TOTAL DU CHAPITRE
		331 Centres de loisirs	332 Colonies de vacances	338 Autres activités pour les jeunes	341 Egalité entre les femmes et les hommes	348 Autres		
DEPENSES		0,00	0,00	523 810,00	0,00	0,00	0,00	5 346 814,00
203	Frais d'études, recherche, développement	0,00	0,00	0,00	0,00	0,00	0,00	51 566,00
204	Subventions d'équipement versées	0,00	0,00	0,00	0,00	0,00	0,00	342 000,00
208	Autres immobilisations incorporelles	0,00	0,00	0,00	0,00	0,00	0,00	225,00
213	Constructions	0,00	0,00	0,00	0,00	0,00	0,00	678 879,00
215	Installat°, matériel, outillage techniq.	0,00	0,00	0,00	0,00	0,00	0,00	132 009,00
216	Biens historiques et culturels	0,00	0,00	0,00	0,00	0,00	0,00	4 140,00
218	Autres immobilisations corporelles	0,00	0,00	0,00	0,00	0,00	0,00	38 628,00
231	Immobilisations corporelles en cours	0,00	0,00	523 810,00	0,00	0,00	0,00	4 099 367,00
RECETTES		0,00	0,00	250 000,00	0,00	0,00	0,00	2 805 517,00
131	Subv inv rattachées aux actifs amort	0,00	0,00	0,00	0,00	0,00	0,00	6 850,00
132	Subv inv rattachées aux actifs non amort	0,00	0,00	250 000,00	0,00	0,00	0,00	2 404 600,00
134	Fonds affectés à l'équipement non amort.	0,00	0,00	0,00	0,00	0,00	0,00	394 067,00

(1) Détailler les comptes à trois chiffres.

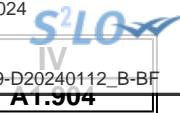

IV – ANNEXES

A – PRESENTATION CROISEE – SECTION D'INVESTISSEMENT – PRESENTATION DETAILLEE

FONCTION 4 – Santé et action sociale (hors RSA)

Article / compte nature (1)	Libellé	41 Santé					
		410 Services communs	411 PMI et planification familiale	412 Prévention et éducation pour la santé	413 Sécurité alimentaire	414 Dispensaires et autres éta sanitaires	418 Autres actions
DEPENSES		0,00	0,00	0,00	0,00	10 695,00	115 000,00
203	Frais d'études, recherche, développement	0,00	0,00	0,00	0,00	0,00	0,00
204	Subventions d'équipement versées	0,00	0,00	0,00	0,00	0,00	15 000,00
213	Constructions	0,00	0,00	0,00	0,00	10 695,00	0,00
231	Immobilisations corporelles en cours	0,00	0,00	0,00	0,00	0,00	100 000,00
RECETTES		0,00	0,00	0,00	0,00	0,00	0,00
132	Subv inv rattachées aux actifs non amort	0,00	0,00	0,00	0,00	0,00	0,00

(1) Détailler les comptes à trois chiffres.

IV – ANNEXES

A – PRESENTATION CROISEE – SECTION D'INVESTISSEMENT – PRESENTATION DETAILLEE

IV

A1.904

FONCTION 4 – Santé et action sociale (hors RSA) (suite 1)

Article / compte nature (1)	Libellé	42 Action sociale							
		420 Services communs	421 Famille et enfance				422 Petite enfance		
			4211 Actions en faveur de la maternité	4212 Aides à la famille	4213 Aides sociales à l'enfance	4214 Adolescence	4221 Crèches et garderies	4222 Multi accueil	4228 Autres actions pour la petite enfance
DEPENSES		13 377,00	0,00	0,00	0,00	0,00	0,00	0,00	0,00
203	Frais d'études, recherche, développement	0,00	0,00	0,00	0,00	0,00	0,00	0,00	0,00
204	Subventions d'équipement versées	0,00	0,00	0,00	0,00	0,00	0,00	0,00	0,00
213	Constructions	13 377,00	0,00	0,00	0,00	0,00	0,00	0,00	0,00
231	Immobilisations corporelles en cours	0,00	0,00	0,00	0,00	0,00	0,00	0,00	0,00
RECETTES		0,00	0,00	0,00	0,00	0,00	0,00	0,00	0,00
132	Subv inv rattachées aux actifs non amort	0,00	0,00	0,00	0,00	0,00	0,00	0,00	0,00

(1) Détailler les comptes à trois chiffres.

IV – ANNEXES

A – PRESENTATION CROISEE – SECTION D'INVESTISSEMENT – PRESENTATION DETAILLEE

IV

A1.904

FONCTION 4 – Santé et action sociale (hors RSA) (suite 2)

Article / compte nature (1)	Libellé	42 Action sociale					TOTAL DU CHAPITRE	
		423 Personnes âgées			424 Personnes en difficulté	425 Personnes handicapées		428 Autres interventions sociales
		4231 Forfait autonomie	4232 Autres actions de prévention	4238 Autres actions pour les personnes âgées				
DEPENSES		0,00	0,00	992 218,00	0,00	4 020,00	159 000,00	1 294 310,00
203	Frais d'études, recherche, développement	0,00	0,00	0,00	0,00	4 020,00	145 000,00	149 020,00
204	Subventions d'équipement versées	0,00	0,00	0,00	0,00	0,00	0,00	15 000,00
213	Constructions	0,00	0,00	42 218,00	0,00	0,00	14 000,00	80 290,00
231	Immobilisations corporelles en cours	0,00	0,00	950 000,00	0,00	0,00	0,00	1 050 000,00
RECETTES		0,00	0,00	849 000,00	0,00	0,00	23 333,00	872 333,00
132	Subv inv rattachées aux actifs non amort	0,00	0,00	849 000,00	0,00	0,00	23 333,00	872 333,00

(1) Détailler les comptes à trois chiffres.



IV – ANNEXES

A – PRESENTATION CROISEE – SECTION D'INVESTISSEMENT – PRESENTATION DETAILLEE

FONCTION 4-4 – RSA

Article / compte nature (1)	Libellé	441 Insertion sociale	442 Santé	443 Logement	444 Insertion professionnelle	445 Evaluation des dépenses engagées	446 Dépenses de structure	447 RSA allocations	448 Autres dépenses au titre du RSA	TOTAL DU CHAPITRE
	DEPENSES	0,00	0,00	0,00	0,00	0,00	0,00	0,00	0,00	0,00
	RECETTES	0,00	0,00	0,00	0,00	0,00	0,00	0,00	0,00	0,00

(1) Détailler les comptes à trois chiffres.

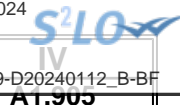

IV – ANNEXES

A – PRESENTATION CROISEE – SECTION D’INVESTISSEMENT – PRESENTATION DETAILLEE

FONCTION 5 – Aménagement des territoires et habitat

Article / compte nature (1)	Libellé	50	51						
		Services communs	Aménagement et services urbains						
		50	510	511	512	513	514	515	518
		Services communs	Services communs	Espaces verts urbains	Eclairage public	Art public	Electrification	Opérations d'aménagement	Autres actions d'aménagement urbain
DEPENSES		0,00	0,00	731 752,00	161 734,00	0,00	0,00	0,00	1 588 535,00
203	Frais d'études, recherche, développement	0,00	0,00	0,00	0,00	0,00	0,00	0,00	40 000,00
204	Subventions d'équipement versées	0,00	0,00	0,00	161 734,00	0,00	0,00	0,00	180 706,00
212	Agencements et aménagements de terrains	0,00	0,00	577 520,00	0,00	0,00	0,00	0,00	130 934,00
213	Constructions	0,00	0,00	65 000,00	0,00	0,00	0,00	0,00	52 501,00
215	Installat°, matériel, outillage techniq.	0,00	0,00	20 386,00	0,00	0,00	0,00	0,00	100 000,00
218	Autres immobilisations corporelles	0,00	0,00	68 846,00	0,00	0,00	0,00	0,00	103 847,00
231	Immobilisations corporelles en cours	0,00	0,00	0,00	0,00	0,00	0,00	0,00	980 547,00
RECETTES		0,00	0,00	182 196,00	178 500,00	0,00	0,00	0,00	288 000,00
131	Subv inv rattachées aux actifs amort	0,00	0,00	0,00	73 500,00	0,00	0,00	0,00	0,00
132	Subv inv rattachées aux actifs non amort	0,00	0,00	182 196,00	105 000,00	0,00	0,00	0,00	228 000,00
231	Immobilisations corporelles en cours	0,00	0,00	0,00	0,00	0,00	0,00	0,00	60 000,00

(1) Détailler les comptes à trois chiffres.

IV – ANNEXES

A – PRESENTATION CROISEE – SECTION D'INVESTISSEMENT – PRESENTATION DETAILLEE

IV

A1.905

FONCTION 5 – Aménagement des territoires et habitat (suite 1)

Article / compte nature (1)	Libellé	52 Politique de la ville	53 Agglomérations et villes moyennes	54 Espace rural et autres espaces de dév.	55 Habitat (Logement)				
					551 Parc privé de la collectivité	552 Aide au secteur locatif	553 Aide à l'accession à la propriété	554 Aire d'accueil des gens du voyage	555 Logement social
DEPENSES		0,00	0,00	0,00	0,00	0,00	0,00	0,00	20 340,00
203	Frais d'études, recherche, développement	0,00	0,00	0,00	0,00	0,00	0,00	0,00	20 340,00
204	Subventions d'équipement versées	0,00	0,00	0,00	0,00	0,00	0,00	0,00	0,00
212	Agencements et aménagements de terrains	0,00	0,00	0,00	0,00	0,00	0,00	0,00	0,00
213	Constructions	0,00	0,00	0,00	0,00	0,00	0,00	0,00	0,00
215	Installat°, matériel, outillage techniq.	0,00	0,00	0,00	0,00	0,00	0,00	0,00	0,00
218	Autres immobilisations corporelles	0,00	0,00	0,00	0,00	0,00	0,00	0,00	0,00
231	Immobilisations corporelles en cours	0,00	0,00	0,00	0,00	0,00	0,00	0,00	0,00
RECETTES		0,00	0,00	0,00	0,00	0,00	0,00	0,00	0,00
131	Subv inv rattachées aux actifs amort	0,00	0,00	0,00	0,00	0,00	0,00	0,00	0,00
132	Subv inv rattachées aux actifs non amort	0,00	0,00	0,00	0,00	0,00	0,00	0,00	0,00
231	Immobilisations corporelles en cours	0,00	0,00	0,00	0,00	0,00	0,00	0,00	0,00

(1) Détailler les comptes à trois chiffres.

IV – ANNEXES

A – PRESENTATION CROISEE – SECTION D'INVESTISSEMENT – PRESENTATION DETAILLEE

IV

A1.905

FONCTION 5 – Aménagement des territoires et habitat (suite 2)

Article / compte nature (1)	Libellé	56 Actions en faveur du littoral	57 Techno. de l'information et de la comm.	58 Autres actions		59 Sécurité	TOTAL DU CHAPITRE
				581 Réserves Foncières	588 Autres actions d'aménagement		
DEPENSES		0,00	0,00	0,00	0,00	0,00	2 502 361,00
203	Frais d'études, recherche, développement	0,00	0,00	0,00	0,00	0,00	60 340,00
204	Subventions d'équipement versées	0,00	0,00	0,00	0,00	0,00	342 440,00
212	Agencements et aménagements de terrains	0,00	0,00	0,00	0,00	0,00	708 454,00
213	Constructions	0,00	0,00	0,00	0,00	0,00	117 501,00
215	Installat°, matériel, outillage techniq.	0,00	0,00	0,00	0,00	0,00	120 386,00
218	Autres immobilisations corporelles	0,00	0,00	0,00	0,00	0,00	172 693,00
231	Immobilisations corporelles en cours	0,00	0,00	0,00	0,00	0,00	980 547,00
RECETTES		0,00	0,00	0,00	0,00	0,00	648 696,00
131	Subv inv rattachées aux actifs amort	0,00	0,00	0,00	0,00	0,00	73 500,00
132	Subv inv rattachées aux actifs non amort	0,00	0,00	0,00	0,00	0,00	515 196,00
231	Immobilisations corporelles en cours	0,00	0,00	0,00	0,00	0,00	60 000,00

(1) Détailler les comptes à trois chiffres.

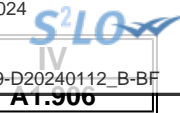

IV – ANNEXES

A – PRESENTATION CROISEE – SECTION D'INVESTISSEMENT – PRESENTATION DETAILLEE

FONCTION 6 – Action économique

Article / compte nature (1)	Libellé	60 Services communs	61 Interventions économiques transversales	62 Structure d'animation et de dév. éco.	63 Actions sectorielles			
					631 Agriculture, pêche et agro-alimentaire		632 Industrie, commerce et artisanat	633 Développement touristique
					6311 Laboratoire	6312 Autres		
DEPENSES		0,00	0,00	0,00	0,00	350 000,00	1 095 455,00	0,00
218	Autres immobilisations corporelles	0,00	0,00	0,00	0,00	0,00	40 000,00	0,00
231	Immobilisations corporelles en cours	0,00	0,00	0,00	0,00	250 000,00	1 038 936,00	0,00
274	Prêts	0,00	0,00	0,00	0,00	100 000,00	0,00	0,00
458	Opérations sous mandat	0,00	0,00	0,00	0,00	0,00	16 519,00	0,00
RECETTES		0,00	0,00	0,00	0,00	200 000,00	350 948,00	0,00
132	Subv inv rattachées aux actifs non amort	0,00	0,00	0,00	0,00	200 000,00	140 000,00	0,00
134	Fonds affectés à l'équipement non amort.	0,00	0,00	0,00	0,00	0,00	194 429,00	0,00
458	Opérations sous mandat	0,00	0,00	0,00	0,00	0,00	16 519,00	0,00

(1) Détailler les comptes à trois chiffres.

IV – ANNEXES

A – PRESENTATION CROISEE – SECTION D'INVESTISSEMENT – PRESENTATION DETAILLEE

IV

A1.906

FONCTION 6 – Action économique (suite)

Article / compte nature (1)	Libellé	64 Rayonnement, attractivité du territoire	65 Insertion éco. et éco.sociale, solidaire	66 Maintien et dév. des services publics	67 Recherche et innovation	68 Autres actions	TOTAL DU CHAPITRE
DEPENSES		0,00	0,00	0,00	0,00	0,00	1 445 455,00
218	Autres immobilisations corporelles	0,00	0,00	0,00	0,00	0,00	40 000,00
231	Immobilisations corporelles en cours	0,00	0,00	0,00	0,00	0,00	1 288 936,00
274	Prêts	0,00	0,00	0,00	0,00	0,00	100 000,00
458	Opérations sous mandat	0,00	0,00	0,00	0,00	0,00	16 519,00
RECETTES		0,00	0,00	0,00	0,00	0,00	550 948,00
132	Subv inv rattachées aux actifs non amort	0,00	0,00	0,00	0,00	0,00	340 000,00
134	Fonds affectés à l'équipement non amort.	0,00	0,00	0,00	0,00	0,00	194 429,00
458	Opérations sous mandat	0,00	0,00	0,00	0,00	0,00	16 519,00

(1) Détailler les comptes à trois chiffres.

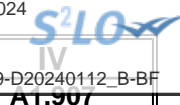

IV – ANNEXES

A – PRESENTATION CROISEE – SECTION D’INVESTISSEMENT – PRESENTATION DETAILLEE

FONCTION 7 – Environnement

Article / compte nature (1)	Libellé	70 Services communs	71 Actions transversales	72 Actions déchets et propreté urbaine					
				720 Services communs collecte et propreté	721 Collecte et traitement des déchets			722 Propreté urbaine	
					7211 Actions prévention et sensibilisation	7212 Collecte des déchets	7213 Tri, valorisation, traitement déchets	7221 Actions prévention et sensibilisation	7222 Action propreté urbaine et nettoiemnt
DEPENSES		0,00	0,00	0,00	0,00	0,00	0,00	0,00	
204	Subventions d'équipement versées	0,00	0,00	0,00	0,00	0,00	0,00	0,00	
231	Immobilisations corporelles en cours	0,00	0,00	0,00	0,00	0,00	0,00	0,00	
RECETTES		0,00	0,00	0,00	0,00	0,00	0,00	30 000,00	
131	Subv inv rattachées aux actifs amort	0,00	0,00	0,00	0,00	0,00	0,00	30 000,00	

(1) Détailler les comptes à trois chiffres.

IV – ANNEXES

A – PRESENTATION CROISEE – SECTION D'INVESTISSEMENT – PRESENTATION DETAILLEE

IV

A1.907

FONCTION 7 – Environnement (suite 1)

Article / compte nature (1)	Libellé	73 Actions en matière de gestion des eaux					74 Politique de l'air
		731 Politique de l'eau	732 Eau potable	733 Assainissement	734 Eaux pluviales	735 Lutte contre les inondations	
DEPENSES		0,00	0,00	0,00	0,00	0,00	0,00
204	Subventions d'équipement versées	0,00	0,00	0,00	0,00	0,00	0,00
231	Immobilisations corporelles en cours	0,00	0,00	0,00	0,00	0,00	0,00
RECETTES		0,00	0,00	0,00	0,00	0,00	0,00
131	Subv inv rattachées aux actifs amort	0,00	0,00	0,00	0,00	0,00	0,00

(1) Détailler les comptes à trois chiffres.

IV – ANNEXES

A – PRESENTATION CROISEE – SECTION D'INVESTISSEMENT – PRESENTATION DETAILLEE

IV

A1.907

FONCTION 7 – Environnement (suite 2)

Article / compte nature (1)	Libellé	75 Politique de l'énergie				76 Préserv. patrim. naturel,risques techno.	77 Environnement infrastructures transports	78 Autres actions	TOTAL DU CHAPITRE	
		751 Réseaux de chaleur et de froid	752 Energie photovoltaïque	753 Energie éolienne	754 Energie hydraulique					758 Autres actions
DEPENSES		0,00	0,00	0,00	0,00	538 253,00	0,00	0,00	0,00	538 253,00
204	Subventions d'équipement versées	0,00	0,00	0,00	0,00	130 000,00	0,00	0,00	0,00	130 000,00
231	Immobilisations corporelles en cours	0,00	0,00	0,00	0,00	408 253,00	0,00	0,00	0,00	408 253,00
RECETTES		0,00	0,00	0,00	0,00	0,00	0,00	0,00	0,00	30 000,00
131	Subv inv rattachées aux actifs amort	0,00	0,00	0,00	0,00	0,00	0,00	0,00	0,00	30 000,00

(1) Détailler les comptes à trois chiffres.

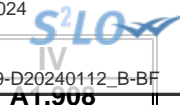

IV – ANNEXES

A – PRESENTATION CROISEE – SECTION D’INVESTISSEMENT – PRESENTATION DETAILLEE

FONCTION 8 – Transports

Article / compte nature (1)	Libellé	80 Services communs	81 Transports scolaires	82 Transports publics de voyageurs						
				820 Services communs	821 Transport sur route	822 Transport ferroviaire	823 Transport fluvial	824 Transport maritime	825 Transport aérien	828 Autres transports
DEPENSES		0,00	0,00	0,00	0,00	0,00	0,00	0,00	0,00	0,00
211	Terrains	0,00	0,00	0,00	0,00	0,00	0,00	0,00	0,00	0,00
212	Agencements et aménagements de terrains	0,00	0,00	0,00	0,00	0,00	0,00	0,00	0,00	0,00
RECETTES		0,00	0,00	0,00	0,00	0,00	0,00	0,00	0,00	0,00

(1) Détailler les comptes à trois chiffres.



IV – ANNEXES

A – PRESENTATION CROISEE – SECTION D'INVESTISSEMENT – PRESENTATION DETAILLEE

IV

A1.908

FONCTION 8 – Transports (suite 1)

Article / compte nature (1)	Libellé	83 Transports de marchandises						
		830 Services communs	831 Fret routier	832 Fret ferroviaire	833 Fret fluvial	834 Fret maritime	835 Fret aérien	838 Autres transports
DEPENSES		0,00	0,00	0,00	0,00	0,00	0,00	0,00
211	Terrains	0,00	0,00	0,00	0,00	0,00	0,00	0,00
212	Agencements et aménagements de terrains	0,00	0,00	0,00	0,00	0,00	0,00	0,00
RECETTES		0,00	0,00	0,00	0,00	0,00	0,00	0,00

(1) Détailler les comptes à trois chiffres.



IV – ANNEXES

A – PRESENTATION CROISEE – SECTION D'INVESTISSEMENT – PRESENTATION DETAILLEE

IV

A1.908

FONCTION 8 – Transports (suite 2)

Article / compte nature (1)	Libellé	84 Voirie							
		841 Voirie nationale	842 Voirie régionale	843 Voirie départementale	844 Voirie métropolitaine	845 Voirie communale	846 Viabilité hivernale et aléas climatiques	847 Equipements de voirie	849 Sécurité routière
DEPENSES		0,00	0,00	0,00	0,00	4 500,00	0,00	16 593,00	0,00
211	Terrains	0,00	0,00	0,00	0,00	4 500,00	0,00	0,00	0,00
212	Agencements et aménagements de terrains	0,00	0,00	0,00	0,00	0,00	0,00	16 593,00	0,00
RECETTES		0,00	0,00	0,00	0,00	0,00	0,00	0,00	0,00

(1) Détailler les comptes à trois chiffres.

IV – ANNEXES

A – PRESENTATION CROISEE – SECTION D'INVESTISSEMENT – PRESENTATION DETAILLEE

IV

A1.908

FONCTION 8 – Transports (suite 3)

Article / compte nature (1)	Libellé	85 Infrastructures					86 Liaisons multimodales	87 Circulations douces	89 Sécurité	TOTAL DU CHAPITRE
		851 Gares, autres infrastructures routières	852 Gares et autres infrastructures ferrov.	853 Haltes, autres infrastructures fluviales	854 Ports, autres infrastructures portuaires	855 Aéroports et autres infrastructures				
DEPENSES		0,00	0,00	0,00	0,00	0,00	0,00	0,00	21 093,00	
211	Terrains	0,00	0,00	0,00	0,00	0,00	0,00	0,00	4 500,00	
212	Agencements et aménagements de terrains	0,00	0,00	0,00	0,00	0,00	0,00	0,00	16 593,00	
RECETTES		0,00	0,00	0,00	0,00	0,00	0,00	0,00	0,00	

(1) Détailler les comptes à trois chiffres.

IV – ANNEXES

A – PRESENTATION CROISEE – SECTION DE FONCTIONNEMENT – VUE D'ENSEMBLE

Chapitre nature	Libellé	01 Opérations non ventilables	0 Services généraux (hors 01 et Gestion des fonds européens)	0-5 Gestion des fonds européens	1 Sécurité	2 Enseign., formation prof.,apprentissage	3 Cult., vie soc., jeun., sports, loisirs	4 Santé et action sociale (hors APA et RSA / Régularisation de RMI)	4-3 APA
DEPENSES		6 693 171,00	26 141 407,00	0,00	1 825 236,00	1 485 021,00	150 885,00	1 368 435,00	0,00
011	Charges à caractère général	330 000,00	5 163 416,00	0,00	77 436,00	1 127 121,00	135 885,00	320 935,00	0,00
012	Charges de personnel et frais assimilés	0,00	19 569 851,00	0,00	3 800,00	0,00	0,00	-160 000,00	0,00
014	Atténuations de produits	5 409 371,00	0,00	0,00	0,00	0,00	0,00	0,00	0,00
65	Autres charges de gestion courante	10 000,00	1 408 140,00	0,00	1 744 000,00	357 900,00	15 000,00	1 207 500,00	0,00
6586	Frais fonctionnement des groupes d'élus	0,00	0,00	0,00	0,00	0,00	0,00	0,00	0,00
66	Charges financières	919 000,00	0,00	0,00	0,00	0,00	0,00	0,00	0,00
67	Charges spécifiques	24 800,00	0,00	0,00	0,00	0,00	0,00	0,00	0,00
68	Dotations aux provisions, dépréciations	0,00	0,00	0,00	0,00	0,00	0,00	0,00	0,00
RECETTES		36 696 212,00	1 124 206,00	0,00	10 000,00	990 330,00	138 000,00	2 628 474,00	0,00
013	Atténuations de charges	0,00	69 000,00	0,00	0,00	0,00	0,00	32 000,00	0,00
70	Prod. services, domaine, ventes diverses	60 000,00	613 931,00	0,00	10 000,00	745 000,00	83 000,00	1 861 040,00	0,00
73	Impôts et taxes	3 717 839,00	1 000,00	0,00	0,00	0,00	0,00	0,00	0,00
731	Fiscalité locale	26 472 371,00	0,00	0,00	0,00	0,00	0,00	0,00	0,00
74	Dotations et participations	6 420 402,00	52 975,00	0,00	0,00	245 330,00	35 000,00	735 434,00	0,00
75	Autres produits de gestion courante	0,00	387 300,00	0,00	0,00	0,00	20 000,00	0,00	0,00
76	Produits financiers	10 600,00	0,00	0,00	0,00	0,00	0,00	0,00	0,00
77	Produits spécifiques	15 000,00	0,00	0,00	0,00	0,00	0,00	0,00	0,00
78	Reprises amort., dépréciations, prov.	0,00	0,00	0,00	0,00	0,00	0,00	0,00	0,00

IV – ANNEXES

IV

A – PRESENTATION CROISEE – SECTION DE FONCTIONNEMENT – VUE D'ENSEMBLE (suite)

A2

Chapitre nature	Libellé	4-4 RSA / Régularisation de RMI	5 Aménagement des territoires et habitat	6 Action économique	7 Environnement	8 Transports	9 Fonction en réserve	TOTAL
DEPENSES		0,00	1 491 900,00	107 650,00	267 400,00	0,00		39 531 105,00
011	Charges à caractère général	0,00	462 900,00	107 650,00	267 400,00	0,00		7 992 743,00
012	Charges de personnel et frais assimilés	0,00	0,00	0,00	0,00	0,00		19 413 651,00
014	Atténuations de produits	0,00	0,00	0,00	0,00	0,00		5 409 371,00
65	Autres charges de gestion courante	0,00	1 009 000,00	0,00	0,00	0,00		5 751 540,00
6586	Frais fonctionnement des groupes d'élus	0,00	0,00	0,00	0,00	0,00		0,00
66	Charges financières	0,00	0,00	0,00	0,00	0,00		919 000,00
67	Charges spécifiques	0,00	0,00	0,00	0,00	0,00		24 800,00
68	Dotations aux provisions, dépréciations	0,00	20 000,00	0,00	0,00	0,00		20 000,00
RECETTES		0,00	1 276 300,00	250 000,00	0,00	233 500,00		43 347 022,00
013	Atténuations de charges	0,00	0,00	0,00	0,00	0,00		101 000,00
70	Prod. services, domaine, ventes diverses	0,00	1 140 000,00	0,00	0,00	106 000,00		4 618 971,00
73	Impôts et taxes	0,00	0,00	0,00	0,00	0,00		3 718 839,00
731	Fiscalité locale	0,00	0,00	219 000,00	0,00	127 500,00		26 818 871,00
74	Dotations et participations	0,00	51 300,00	11 000,00	0,00	0,00		7 551 441,00
75	Autres produits de gestion courante	0,00	85 000,00	20 000,00	0,00	0,00		512 300,00
76	Produits financiers	0,00	0,00	0,00	0,00	0,00		10 600,00
77	Produits spécifiques	0,00	0,00	0,00	0,00	0,00		15 000,00
78	Reprises amort., dépréciations, prov.	0,00	0,00	0,00	0,00	0,00		0,00

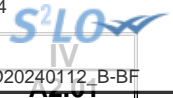

IV – ANNEXES

A – PRESENTATION CROISEE – SECTION DE FONCTIONNEMENT – PRESENTATION DETAILLEE

01 – OPERATIONS NON VENTILABLES

Article / compte nature (1)	Libellé	01 Opérations non ventilables
DEPENSES		6 693 171,00
635	Autres impôts, taxes (Admin Impôts)	330 000,00
654	Pertes sur créances irrécouvrables	10 000,00
661	Charges d'intérêts	919 000,00
673	Titres annulés (sur exercices antérieurs)	24 800,00
739	Reverst. et restit. sur impôts et taxes	5 409 371,00
RECETTES		36 696 212,00
708	Autres produits	60 000,00
731	Fiscalité locale	26 472 371,00
732	Fiscalité reversée	3 717 839,00
741	D.G.F.	5 242 939,00
744	FCTVA	30 000,00
746	Dotations générales de décentralisation	54 284,00
748	Autres attributions et participations	1 093 179,00
761	Produits de participations	500,00
762	Produits autres immo. financières	10 100,00
773	Mandats annulés (exercices antérieurs)	15 000,00

(1) Détailler les comptes à trois chiffres.

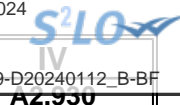

IV – ANNEXES

A – PRESENTATION CROISEE – SECTION DE FONCTIONNEMENT – PRESENTATION DETAILLEE

FONCTION 0 – Services généraux

Article / compte nature (1)	Libellé	02 Administration générale							
		020 Admin. générale de la collectivité	021 Personnel non ventilé	022 Information, communication, publicité	023 Fêtes et cérémonies	024 Aide aux associations	025 Cimetières et pompes funèbres	026 Administration générale de l'Etat	028 Autres moyens généraux
DEPENSES		24 392 902,00	0,00	16 950,00	402 830,00	900 000,00	69 470,00	4 270,00	0,00
606	Achats non stockés de matières et fourni	2 918 084,00	0,00	0,00	7 950,00	0,00	4 980,00	0,00	0,00
611	Contrats de prestations de services	127 329,00	0,00	0,00	4 900,00	0,00	45 100,00	0,00	0,00
613	Locations	149 450,00	0,00	0,00	55 050,00	0,00	0,00	0,00	0,00
614	Charges locatives et de copropriété	16 200,00	0,00	0,00	0,00	0,00	0,00	0,00	0,00
615	Entretien et réparations	565 519,00	0,00	0,00	0,00	0,00	18 290,00	0,00	0,00
616	Primes d'assurances	418 030,00	0,00	0,00	0,00	0,00	0,00	0,00	0,00
618	Divers	112 810,00	0,00	400,00	0,00	0,00	0,00	350,00	0,00
621	Personnel extérieur au service	65 000,00	0,00	0,00	0,00	0,00	0,00	0,00	0,00
622	Rémunérations intermédiaires, honoraires	137 600,00	0,00	0,00	273 130,00	0,00	0,00	0,00	0,00
623	Pub., publications, relations publiques	18 200,00	0,00	16 550,00	61 800,00	0,00	0,00	3 920,00	0,00
624	Transports biens, transports collectifs	0,00	0,00	0,00	0,00	0,00	0,00	0,00	0,00
625	Déplacements et missions	14 000,00	0,00	0,00	0,00	0,00	0,00	0,00	0,00
626	Frais postaux et frais télécommunication	30 000,00	0,00	0,00	0,00	0,00	0,00	0,00	0,00
627	Services bancaires et assimilés	17 200,00	0,00	0,00	0,00	0,00	0,00	0,00	0,00
628	Divers	91 339,00	0,00	0,00	0,00	0,00	0,00	0,00	0,00
633	Impôts, taxes, versements (autre orga.)	333 000,00	0,00	0,00	0,00	0,00	0,00	0,00	0,00
635	Autres impôts, taxes (Admin Impôts)	3 750,00	0,00	0,00	0,00	0,00	0,00	0,00	0,00
641	Rémunérations du personnel	13 794 851,00	0,00	0,00	0,00	0,00	0,00	0,00	0,00
645	Charges sécurité sociale et prévoyance	5 289 000,00	0,00	0,00	0,00	0,00	0,00	0,00	0,00
647	Autres charges sociales	88 000,00	0,00	0,00	0,00	0,00	0,00	0,00	0,00
651	Charges interv. cpt propre - Aides pers.	500,00	0,00	0,00	0,00	0,00	0,00	0,00	0,00
653	Indemnités	0,00	0,00	0,00	0,00	0,00	0,00	0,00	0,00
657	Charges intervent° cpt prop. - Subvent°	0,00	0,00	0,00	0,00	900 000,00	0,00	0,00	0,00
658	Charges diverses de gestion courante	203 040,00	0,00	0,00	0,00	0,00	1 100,00	0,00	0,00
RECETTES		911 479,00	0,00	16 177,00	0,00	0,00	152 050,00	24 500,00	0,00
641	Rémunérations du personnel	69 000,00	0,00	0,00	0,00	0,00	0,00	0,00	0,00
703	Redevances utilisation du domaine	138 000,00	0,00	0,00	0,00	0,00	102 050,00	0,00	0,00
704	Travaux	5 000,00	0,00	0,00	0,00	0,00	0,00	0,00	0,00
706	Prestations de services	13 680,00	0,00	16 177,00	0,00	0,00	0,00	0,00	0,00
708	Autres produits	339 024,00	0,00	0,00	0,00	0,00	0,00	0,00	0,00
733	Fisc. spécif. des coll. d'Ile-de-France	1 000,00	0,00	0,00	0,00	0,00	0,00	0,00	0,00
747	Participations	3 114,00	0,00	0,00	0,00	0,00	0,00	0,00	0,00



Article / compte nature (1)	Libellé	02 Administration générale							
		020 Admin. générale de la collectivité	021 Personnel non ventilé	022 Information, communication, publicité	023 Fêtes et cérémonies	024 Aide aux associations	025 Cimetières et pompes funèbres	026 Administration générale de l'Etat	028 Autres moyens généraux
748	Autres attributions et participations	5 361,00	0,00	0,00	0,00	0,00	0,00	24 500,00	0,00
752	Revenus des immeubles	331 300,00	0,00	0,00	0,00	0,00	0,00	0,00	0,00
758	Produits divers de gestion courante	6 000,00	0,00	0,00	0,00	0,00	50 000,00	0,00	0,00

(1) Détailler les comptes à trois chiffres.

IV – ANNEXES

A – PRESENTATION CROISEE – SECTION DE FONCTIONNEMENT – PRESENTATION DETAILLEE

IV

A2.930

FONCTION 0 – Services généraux (suite 1)

Article / compte nature (1)	Libellé	03						
		031 Assemblée délibérante	032 Conseil éco.,social région./Conseil dév.	033 Conseil cult., éduc., env.	034 Conseil éco.,soc.,environ.,culture,éduc.		035 Conseil de territoire	038 Autres instances
					0341	0342		
					Section éco., sociale et environnem.	Section culture, éducation et sports		
DEPENSES		345 500,00	0,00	0,00	0,00	0,00	0,00	0,00
606	Achats non stockés de matières et fourni	0,00	0,00	0,00	0,00	0,00	0,00	0,00
611	Contrats de prestations de services	0,00	0,00	0,00	0,00	0,00	0,00	0,00
613	Locations	0,00	0,00	0,00	0,00	0,00	0,00	0,00
614	Charges locatives et de copropriété	0,00	0,00	0,00	0,00	0,00	0,00	0,00
615	Entretien et réparations	0,00	0,00	0,00	0,00	0,00	0,00	0,00
616	Primes d'assurances	0,00	0,00	0,00	0,00	0,00	0,00	0,00
618	Divers	0,00	0,00	0,00	0,00	0,00	0,00	0,00
621	Personnel extérieur au service	0,00	0,00	0,00	0,00	0,00	0,00	0,00
622	Rémunérations intermédiaires, honoraires	0,00	0,00	0,00	0,00	0,00	0,00	0,00
623	Pub., publications, relations publiques	0,00	0,00	0,00	0,00	0,00	0,00	0,00
624	Transports biens, transports collectifs	42 000,00	0,00	0,00	0,00	0,00	0,00	0,00
625	Déplacements et missions	0,00	0,00	0,00	0,00	0,00	0,00	0,00
626	Frais postaux et frais télécommunication	0,00	0,00	0,00	0,00	0,00	0,00	0,00
627	Services bancaires et assimilés	0,00	0,00	0,00	0,00	0,00	0,00	0,00
628	Divers	0,00	0,00	0,00	0,00	0,00	0,00	0,00
633	Impôts, taxes, versements (autre orga.)	0,00	0,00	0,00	0,00	0,00	0,00	0,00
635	Autres impôts, taxes (Admin Impôts)	0,00	0,00	0,00	0,00	0,00	0,00	0,00
641	Rémunérations du personnel	0,00	0,00	0,00	0,00	0,00	0,00	0,00
645	Charges sécurité sociale et prévoyance	0,00	0,00	0,00	0,00	0,00	0,00	0,00
647	Autres charges sociales	0,00	0,00	0,00	0,00	0,00	0,00	0,00
651	Charges interv. cpt propre - Aides pers.	0,00	0,00	0,00	0,00	0,00	0,00	0,00
653	Indemnités	303 500,00	0,00	0,00	0,00	0,00	0,00	0,00
657	Charges intervent° cpt prop. - Subvent°	0,00	0,00	0,00	0,00	0,00	0,00	0,00
658	Charges diverses de gestion courante	0,00	0,00	0,00	0,00	0,00	0,00	0,00
RECETTES		0,00	0,00	0,00	0,00	0,00	0,00	0,00
641	Rémunérations du personnel	0,00	0,00	0,00	0,00	0,00	0,00	0,00
703	Redevances utilisation du domaine	0,00	0,00	0,00	0,00	0,00	0,00	0,00
704	Travaux	0,00	0,00	0,00	0,00	0,00	0,00	0,00
706	Prestations de services	0,00	0,00	0,00	0,00	0,00	0,00	0,00
708	Autres produits	0,00	0,00	0,00	0,00	0,00	0,00	0,00



Article / compte nature (1)	Libellé	03 Conseils						
		031 Assemblée délibérante	032 Conseil éco.,social région./Conseil dev.	033 Conseil cult., édu., env.	034		035 Conseil de territoire	038 Autres instances
					Conseil éco.,soc.,environ.,culture,éduc.			
					0341 Section éco., sociale et environnem.	0342 Section culture, éducation et sports		
733	Fisc. spécif. des coll. d'Ile-de-France	0,00	0,00	0,00	0,00	0,00	0,00	0,00
747	Participations	0,00	0,00	0,00	0,00	0,00	0,00	0,00
748	Autres attributions et participations	0,00	0,00	0,00	0,00	0,00	0,00	0,00
752	Revenus des immeubles	0,00	0,00	0,00	0,00	0,00	0,00	0,00
758	Produits divers de gestion courante	0,00	0,00	0,00	0,00	0,00	0,00	0,00

(1) Détailler les comptes à trois chiffres.

IV – ANNEXES

A – PRESENTATION CROISEE – SECTION DE FONCTIONNEMENT – PRESENTATION DETAILLEE

IV

A2.930

FONCTION 0 – Services généraux (suite 2)

Article / compte nature (1)	Libellé	04 Coop.décent.act° interrég.,eur.,intern.					TOTAL DU CHAPITRE
		041 Action relevant de la subvention globale	042 Actions interrégionales	043 Actions européennes	044 Aide publique au développement	048 Autres actions	
DEPENSES		0,00	0,00	0,00	0,00	9 485,00	26 141 407,00
606	Achats non stockés de matières et fourni	0,00	0,00	0,00	0,00	0,00	2 931 014,00
611	Contrats de prestations de services	0,00	0,00	0,00	0,00	0,00	177 329,00
613	Locations	0,00	0,00	0,00	0,00	0,00	204 500,00
614	Charges locatives et de copropriété	0,00	0,00	0,00	0,00	0,00	16 200,00
615	Entretien et réparations	0,00	0,00	0,00	0,00	0,00	583 809,00
616	Primes d'assurances	0,00	0,00	0,00	0,00	0,00	418 030,00
618	Divers	0,00	0,00	0,00	0,00	0,00	113 560,00
621	Personnel extérieur au service	0,00	0,00	0,00	0,00	0,00	65 000,00
622	Rémunérations intermédiaires, honoraires	0,00	0,00	0,00	0,00	0,00	410 730,00
623	Pub., publications, relations publiques	0,00	0,00	0,00	0,00	6 885,00	107 355,00
624	Transports biens, transports collectifs	0,00	0,00	0,00	0,00	0,00	42 000,00
625	Déplacements et missions	0,00	0,00	0,00	0,00	1 500,00	15 500,00
626	Frais postaux et frais télécommunication	0,00	0,00	0,00	0,00	0,00	30 000,00
627	Services bancaires et assimilés	0,00	0,00	0,00	0,00	0,00	17 200,00
628	Divers	0,00	0,00	0,00	0,00	1 100,00	92 439,00
633	Impôts, taxes, versements (autre orga.)	0,00	0,00	0,00	0,00	0,00	333 000,00
635	Autres impôts, taxes (Admin Impôts)	0,00	0,00	0,00	0,00	0,00	3 750,00
641	Rémunérations du personnel	0,00	0,00	0,00	0,00	0,00	13 794 851,00
645	Charges sécurité sociale et prévoyance	0,00	0,00	0,00	0,00	0,00	5 289 000,00
647	Autres charges sociales	0,00	0,00	0,00	0,00	0,00	88 000,00
651	Charges interv. cpt propre - Aides pers.	0,00	0,00	0,00	0,00	0,00	500,00
653	Indemnités	0,00	0,00	0,00	0,00	0,00	303 500,00
657	Charges intervent° cpt prop. - Subvent°	0,00	0,00	0,00	0,00	0,00	900 000,00
658	Charges diverses de gestion courante	0,00	0,00	0,00	0,00	0,00	204 140,00
RECETTES		0,00	0,00	0,00	0,00	20 000,00	1 124 206,00
641	Rémunérations du personnel	0,00	0,00	0,00	0,00	0,00	69 000,00
703	Redevances utilisation du domaine	0,00	0,00	0,00	0,00	0,00	240 050,00
704	Travaux	0,00	0,00	0,00	0,00	0,00	5 000,00
706	Prestations de services	0,00	0,00	0,00	0,00	0,00	29 857,00
708	Autres produits	0,00	0,00	0,00	0,00	0,00	339 024,00
733	Fisc. spécif. des coll. d'Ile-de-France	0,00	0,00	0,00	0,00	0,00	1 000,00
747	Participations	0,00	0,00	0,00	0,00	20 000,00	23 114,00

Envoyé en préfecture le 23/12/2024
 Reçu en préfecture le 23/12/2024
 Publié le 23/12/2024
 ID : 024-212400378-20241219-D20240112_B-BF



Article / compte nature (1)	Libellé	04 Coop.décent.act* interrég.eur.intern.					048 Autres actions	TOTAL DU CHAPITRE
		041 Action relevant de la subvention globale	042 Actions interrégionales	043 Actions européennes	044 Aide publique au développement			
748	Autres attributions et participations	0,00	0,00	0,00	0,00	0,00	29 861,00	
752	Revenus des immeubles	0,00	0,00	0,00	0,00	0,00	331 300,00	
758	Produits divers de gestion courante	0,00	0,00	0,00	0,00	0,00	56 000,00	

(1) Détailler les comptes à trois chiffres.

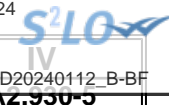

IV – ANNEXES

A – PRESENTATION CROISEE – SECTION DE FONCTIONNEMENT – PRESENTATION DETAILLEE

FONCTION 0-5 – Gestion des fonds européens

Article / compte nature (1)	Libellé	051 FSE	052 FEDER	058 Autres		TOTAL DU CHAPITRE
				0580 FEADER	0581 FEAMP	
	DEPENSES	0,00	0,00	0,00	0,00	0,00
	RECETTES	0,00	0,00	0,00	0,00	0,00

(1) Détailler les comptes à trois chiffres.

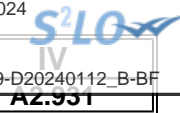

IV – ANNEXES

A – PRESENTATION CROISEE – SECTION DE FONCTIONNEMENT – PRESENTATION DETAILLEE

FONCTION 1 – Sécurité

Article / compte nature (1)	Libellé	10 Services communs	11 Police, sécurité, justice	12 Incendie et secours	13 Hygiène et salubrité publique	18 Autres interv. protect. personnes, biens	TOTAL DU CHAPITRE
DEPENSES		0,00	46 636,00	1 747 800,00	30 800,00	0,00	1 825 236,00
606	Achats non stockés de matières et fourni	0,00	26 286,00	0,00	11 000,00	0,00	37 286,00
611	Contrats de prestations de services	0,00	12 500,00	0,00	5 000,00	0,00	17 500,00
613	Locations	0,00	900,00	0,00	0,00	0,00	900,00
615	Entretien et réparations	0,00	1 000,00	0,00	4 800,00	0,00	5 800,00
621	Personnel extérieur au service	0,00	0,00	3 800,00	0,00	0,00	3 800,00
622	Rémunérations intermédiaires, honoraires	0,00	900,00	0,00	0,00	0,00	900,00
623	Pub., publications, relations publiques	0,00	1 500,00	0,00	0,00	0,00	1 500,00
628	Divers	0,00	0,00	0,00	10 000,00	0,00	10 000,00
637	Autres impôts, taxes (autres organismes)	0,00	3 550,00	0,00	0,00	0,00	3 550,00
655	Contributions obligatoires	0,00	0,00	1 744 000,00	0,00	0,00	1 744 000,00
RECETTES		0,00	0,00	0,00	10 000,00	0,00	10 000,00
704	Travaux	0,00	0,00	0,00	10 000,00	0,00	10 000,00

(1) Détailler les comptes à trois chiffres.



IV – ANNEXES

A – PRESENTATION CROISEE – SECTION DE FONCTIONNEMENT – PRESENTATION DETAILLEE

FONCTION 2 – Enseignement, formation professionnelle et apprentissage

Article / compte nature (1)	Libellé	20	21			22			23	24
		Services communs	Enseignement du premier degré			Enseignement du second degré				
		201	211	212	213	221	222	223		
		Services communs	Ecoles maternelles	Ecoles primaires	Classes regroupées	Collèges	Lycées publics	Lycées privés		
DEPENSES		380 350,00	23 026,00	0,00	77 488,00	0,00	0,00	0,00	141 144,00	0,00
604	Achats d'études, prestations de services	0,00	0,00	0,00	0,00	0,00	0,00	0,00	0,00	0,00
606	Achats non stockés de matières et fourni	2 350,00	23 026,00	0,00	49 488,00	0,00	0,00	0,00	4 500,00	0,00
613	Locations	0,00	0,00	0,00	0,00	0,00	0,00	0,00	0,00	0,00
615	Entretien et réparations	0,00	0,00	0,00	28 000,00	0,00	0,00	0,00	0,00	0,00
616	Primes d'assurances	0,00	0,00	0,00	0,00	0,00	0,00	0,00	0,00	0,00
618	Divers	0,00	0,00	0,00	0,00	0,00	0,00	0,00	3 300,00	0,00
623	Pub., publications, relations publiques	0,00	0,00	0,00	0,00	0,00	0,00	0,00	2 500,00	0,00
624	Transports biens, transports collectifs	0,00	0,00	0,00	0,00	0,00	0,00	0,00	1 000,00	0,00
626	Frais postaux et frais télécommunication	0,00	0,00	0,00	0,00	0,00	0,00	0,00	114 464,00	0,00
628	Divers	35 000,00	0,00	0,00	0,00	0,00	0,00	0,00	5 880,00	0,00
655	Contributions obligatoires	342 000,00	0,00	0,00	0,00	0,00	0,00	0,00	0,00	0,00
657	Charges intervent° cpt prop. - Subvent°	0,00	0,00	0,00	0,00	0,00	0,00	0,00	9 500,00	0,00
658	Charges diverses de gestion courante	1 000,00	0,00	0,00	0,00	0,00	0,00	0,00	0,00	0,00
RECETTES		1 080,00	0,00	0,00	0,00	0,00	0,00	0,00	99 250,00	0,00
706	Prestations de services	0,00	0,00	0,00	0,00	0,00	0,00	0,00	0,00	0,00
708	Autres produits	0,00	0,00	0,00	0,00	0,00	0,00	0,00	0,00	0,00
747	Participations	0,00	0,00	0,00	0,00	0,00	0,00	0,00	99 250,00	0,00
748	Autres attributions et participations	1 080,00	0,00	0,00	0,00	0,00	0,00	0,00	0,00	0,00

(1) Détailler les comptes à trois chiffres.

IV – ANNEXES

A – PRESENTATION CROISEE – SECTION DE FONCTIONNEMENT – PRESENTATION DETAILLEE

IV

A2.932

FONCTION 2 – Enseignement, formation professionnelle et apprentissage (suite 1)

Article / compte nature (1)	Libellé	25												258 Autres
		Formation professionnelle												
		251 Insertion sociale et professionnelle	252 Formation professionnalisante personnes	253 Formation certifiante des personnes	254 Formation des actifs occupés	255 Rémunération des stagiaires	256 CNFPT - Formation des actifs occupés					257 CNFPT et CDG - missions spécifiques		
							2561 Missions statutaires et réglementaires	2562 Développement des compétences	2563 Évolution et transition professionnelle	2564 Organisation des activités pédagogiques	2565 Autres	2571 Concours	2572 Missions administratives	
DEPENSES		0,00	0,00	0,00	0,00	0,00	0,00	0,00	0,00	0,00	0,00	0,00	0,00	0,00
604	Achats d'études, prestations de services	0,00	0,00	0,00	0,00	0,00	0,00	0,00	0,00	0,00	0,00	0,00	0,00	0,00
606	Achats non stockés de matières et fourni	0,00	0,00	0,00	0,00	0,00	0,00	0,00	0,00	0,00	0,00	0,00	0,00	0,00
613	Locations	0,00	0,00	0,00	0,00	0,00	0,00	0,00	0,00	0,00	0,00	0,00	0,00	0,00
615	Entretien et réparations	0,00	0,00	0,00	0,00	0,00	0,00	0,00	0,00	0,00	0,00	0,00	0,00	0,00
616	Primes d'assurances	0,00	0,00	0,00	0,00	0,00	0,00	0,00	0,00	0,00	0,00	0,00	0,00	0,00
618	Divers	0,00	0,00	0,00	0,00	0,00	0,00	0,00	0,00	0,00	0,00	0,00	0,00	0,00
623	Pub., publications, relations publiques	0,00	0,00	0,00	0,00	0,00	0,00	0,00	0,00	0,00	0,00	0,00	0,00	0,00
624	Transports biens, transports collectifs	0,00	0,00	0,00	0,00	0,00	0,00	0,00	0,00	0,00	0,00	0,00	0,00	0,00
626	Frais postaux et frais télécommunication	0,00	0,00	0,00	0,00	0,00	0,00	0,00	0,00	0,00	0,00	0,00	0,00	0,00
628	Divers	0,00	0,00	0,00	0,00	0,00	0,00	0,00	0,00	0,00	0,00	0,00	0,00	0,00
655	Contributions obligatoires	0,00	0,00	0,00	0,00	0,00	0,00	0,00	0,00	0,00	0,00	0,00	0,00	0,00
657	Charges intervent° cpt prop. - Subvent°	0,00	0,00	0,00	0,00	0,00	0,00	0,00	0,00	0,00	0,00	0,00	0,00	0,00
658	Charges diverses de gestion courante	0,00	0,00	0,00	0,00	0,00	0,00	0,00	0,00	0,00	0,00	0,00	0,00	0,00
RECETTES		0,00	0,00	0,00	0,00	0,00	0,00	0,00	0,00	0,00	0,00	0,00	0,00	0,00
706	Prestations de services	0,00	0,00	0,00	0,00	0,00	0,00	0,00	0,00	0,00	0,00	0,00	0,00	0,00
708	Autres produits	0,00	0,00	0,00	0,00	0,00	0,00	0,00	0,00	0,00	0,00	0,00	0,00	0,00
747	Participations	0,00	0,00	0,00	0,00	0,00	0,00	0,00	0,00	0,00	0,00	0,00	0,00	0,00
748	Autres attributions et participations	0,00	0,00	0,00	0,00	0,00	0,00	0,00	0,00	0,00	0,00	0,00	0,00	0,00

(1) Détailler les comptes à trois chiffres.

Envoyé en préfecture le 23/12/2024

Reçu en préfecture le 23/12/2024

Publié le 23/12/2024



ID : 024-212400378-20241219-D20240112_B-BF

IV – ANNEXES

A – PRESENTATION CROISEE – SECTION DE FONCTIONNEMENT – PRESENTATION DETAILLEE

IV

A2.932

FONCTION 2 – Enseignement, formation professionnelle et apprentissage (suite 2)

Article / compte nature (1)	Libellé	26 Apprentissage	27 Formation sanitaire et sociale	28 Autres services périscolaires et annexes					29 Sécurité	TOTAL DU CHAPITRE
				281 Hébergement et restauration scolaires	282 Sport scolaire	283 Médecine scolaire	284 Classes de découverte	288 Autre service annexe de l'enseignement		
DEPENSES		0,00	0,00	722 213,00	0,00	0,00	0,00	140 800,00	0,00	1 485 021,00
604	Achats d'études, prestations de services	0,00	0,00	462 500,00	0,00	0,00	0,00	0,00	0,00	462 500,00
606	Achats non stockés de matières et fourni	0,00	0,00	0,00	0,00	0,00	0,00	7 300,00	0,00	86 664,00
613	Locations	0,00	0,00	252 000,00	0,00	0,00	0,00	0,00	0,00	252 000,00
615	Entretien et réparations	0,00	0,00	0,00	0,00	0,00	0,00	0,00	0,00	28 000,00
616	Primes d'assurances	0,00	0,00	1 713,00	0,00	0,00	0,00	0,00	0,00	1 713,00
618	Divers	0,00	0,00	0,00	0,00	0,00	0,00	129 000,00	0,00	132 300,00
623	Pub., publications, relations publiques	0,00	0,00	0,00	0,00	0,00	0,00	0,00	0,00	2 500,00
624	Transports biens, transports collectifs	0,00	0,00	0,00	0,00	0,00	0,00	0,00	0,00	1 000,00
626	Frais postaux et frais télécommunication	0,00	0,00	5 000,00	0,00	0,00	0,00	0,00	0,00	119 464,00
628	Divers	0,00	0,00	100,00	0,00	0,00	0,00	0,00	0,00	40 980,00
655	Contributions obligatoires	0,00	0,00	0,00	0,00	0,00	0,00	0,00	0,00	342 000,00
657	Charges intervent° cpt prop. - Subvent°	0,00	0,00	0,00	0,00	0,00	0,00	4 500,00	0,00	14 000,00
658	Charges diverses de gestion courante	0,00	0,00	900,00	0,00	0,00	0,00	0,00	0,00	1 900,00
RECETTES		0,00	0,00	745 000,00	0,00	0,00	0,00	145 000,00	0,00	990 330,00
706	Prestations de services	0,00	0,00	550 000,00	0,00	0,00	0,00	0,00	0,00	550 000,00
708	Autres produits	0,00	0,00	195 000,00	0,00	0,00	0,00	0,00	0,00	195 000,00
747	Participations	0,00	0,00	0,00	0,00	0,00	0,00	145 000,00	0,00	244 250,00
748	Autres attributions et participations	0,00	0,00	0,00	0,00	0,00	0,00	0,00	0,00	1 080,00

(1) Détailler les comptes à trois chiffres.

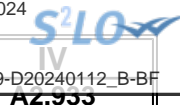

IV – ANNEXES

A – PRESENTATION CROISEE – SECTION DE FONCTIONNEMENT – PRESENTATION DETAILLEE

FONCTION 3 – Culture, vie sociale, jeunesse, sports et loisirs

Article / compte nature (1)	Libellé	30 Services communs	31 Culture							
			311 Activités artist.,actions et manif.cult.	312 Patrimoine	313 Bibliothèques, médiathèques	314 Musées	315 Services d'archives	316 Théâtres et spectacles vivants	317 Cinémas et autres salles de spectacles	318 Archéologie préventive
DEPENSES		3 000,00	9 785,00	0,00	0,00	49 950,00	1 500,00	0,00	0,00	0,00
606	Achats non stockés de matières et fourni	0,00	2 900,00	0,00	0,00	10 000,00	1 500,00	0,00	0,00	0,00
611	Contrats de prestations de services	0,00	0,00	0,00	0,00	13 300,00	0,00	0,00	0,00	0,00
613	Locations	0,00	0,00	0,00	0,00	0,00	0,00	0,00	0,00	0,00
615	Entretien et réparations	0,00	0,00	0,00	0,00	0,00	0,00	0,00	0,00	0,00
618	Divers	0,00	0,00	0,00	0,00	500,00	0,00	0,00	0,00	0,00
622	Rémunérations intermédiaires, honoraires	0,00	0,00	0,00	0,00	20 000,00	0,00	0,00	0,00	0,00
623	Pub., publications, relations publiques	0,00	6 885,00	0,00	0,00	6 000,00	0,00	0,00	0,00	0,00
627	Services bancaires et assimilés	0,00	0,00	0,00	0,00	150,00	0,00	0,00	0,00	0,00
651	Charges interv. cpt propre - Aides pers.	3 000,00	0,00	0,00	0,00	0,00	0,00	0,00	0,00	0,00
657	Charges intervent° cpt prop. - Subvent°	0,00	0,00	0,00	0,00	0,00	0,00	0,00	0,00	0,00
RECETTES		2 500,00	84 500,00	0,00	0,00	42 000,00	0,00	0,00	0,00	0,00
706	Prestations de services	2 500,00	29 500,00	0,00	0,00	12 000,00	0,00	0,00	0,00	0,00
708	Autres produits	0,00	30 000,00	0,00	0,00	9 000,00	0,00	0,00	0,00	0,00
747	Participations	0,00	5 000,00	0,00	0,00	21 000,00	0,00	0,00	0,00	0,00
752	Revenus des immeubles	0,00	20 000,00	0,00	0,00	0,00	0,00	0,00	0,00	0,00

(1) Détailler les comptes à trois chiffres.

IV – ANNEXES

A – PRESENTATION CROISEE – SECTION DE FONCTIONNEMENT – PRESENTATION DETAILLEE

IV

A2.933

FONCTION 3 – Culture, vie sociale, jeunesse, sports et loisirs (suite 1)

Article / compte nature (1)	Libellé	32 Sports (autres que scolaires)					
		321 Salles de sport, gymnases	322 Stades	323 Piscines	324 Centres de formation sportifs	325 Autres équipements sportifs ou loisirs	326 Manifestations sportives
DEPENSES		22 750,00	39 500,00	0,00	0,00	0,00	0,00
606	Achats non stockés de matières et fourni	6 050,00	18 000,00	0,00	0,00	0,00	0,00
611	Contrats de prestations de services	0,00	4 000,00	0,00	0,00	0,00	0,00
613	Locations	1 200,00	0,00	0,00	0,00	0,00	0,00
615	Entretien et réparations	15 500,00	17 500,00	0,00	0,00	0,00	0,00
618	Divers	0,00	0,00	0,00	0,00	0,00	0,00
622	Rémunérations intermédiaires, honoraires	0,00	0,00	0,00	0,00	0,00	0,00
623	Pub., publications, relations publiques	0,00	0,00	0,00	0,00	0,00	0,00
627	Services bancaires et assimilés	0,00	0,00	0,00	0,00	0,00	0,00
651	Charges interv. cpt propre - Aides pers.	0,00	0,00	0,00	0,00	0,00	0,00
657	Charges intervent° cpt prop. - Subvent°	0,00	0,00	0,00	0,00	0,00	0,00
RECETTES		0,00	0,00	0,00	0,00	0,00	0,00
706	Prestations de services	0,00	0,00	0,00	0,00	0,00	0,00
708	Autres produits	0,00	0,00	0,00	0,00	0,00	0,00
747	Participations	0,00	0,00	0,00	0,00	0,00	0,00
752	Revenus des immeubles	0,00	0,00	0,00	0,00	0,00	0,00

(1) Détailler les comptes à trois chiffres.

IV – ANNEXES

A – PRESENTATION CROISEE – SECTION DE FONCTIONNEMENT – PRESENTATION DETAILLEE

IV

A2.933

FONCTION 3 – Culture, vie sociale, jeunesse, sports et loisirs (suite 2)

Article / compte nature (1)	Libellé	33 Jeunesse (action socio-éduc.) et loisirs			34 Vie sociale et citoyenne		39 Sécurité	TOTAL DU CHAPITRE
		331 Centres de loisirs	332 Colonies de vacances	338 Autres activités pour les jeunes	341 Egalité entre les femmes et les hommes	348 Autres		
DEPENSES		0,00	0,00	24 400,00	0,00	0,00	0,00	150 885,00
606	Achats non stockés de matières et fourni	0,00	0,00	2 300,00	0,00	0,00	0,00	40 750,00
611	Contrats de prestations de services	0,00	0,00	0,00	0,00	0,00	0,00	17 300,00
613	Locations	0,00	0,00	1 000,00	0,00	0,00	0,00	2 200,00
615	Entretien et réparations	0,00	0,00	0,00	0,00	0,00	0,00	33 000,00
618	Divers	0,00	0,00	600,00	0,00	0,00	0,00	1 100,00
622	Rémunérations intermédiaires, honoraires	0,00	0,00	7 500,00	0,00	0,00	0,00	27 500,00
623	Pub., publications, relations publiques	0,00	0,00	1 000,00	0,00	0,00	0,00	13 885,00
627	Services bancaires et assimilés	0,00	0,00	0,00	0,00	0,00	0,00	150,00
651	Charges interv. cpt propre - Aides pers.	0,00	0,00	0,00	0,00	0,00	0,00	3 000,00
657	Charges intervent° cpt prop. - Subvent°	0,00	0,00	12 000,00	0,00	0,00	0,00	12 000,00
RECETTES		0,00	0,00	9 000,00	0,00	0,00	0,00	138 000,00
706	Prestations de services	0,00	0,00	0,00	0,00	0,00	0,00	44 000,00
708	Autres produits	0,00	0,00	0,00	0,00	0,00	0,00	39 000,00
747	Participations	0,00	0,00	9 000,00	0,00	0,00	0,00	35 000,00
752	Revenus des immeubles	0,00	0,00	0,00	0,00	0,00	0,00	20 000,00

(1) Détailler les comptes à trois chiffres.

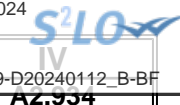

IV – ANNEXES

A – PRESENTATION CROISEE – SECTION DE FONCTIONNEMENT – PRESENTATION DETAILLEE

FONCTION 4 – Santé et action sociale (hors APA et RSA/Régularisation de RMI)

Article / compte nature (1)	Libellé	41 Santé					
		410 Services communs	411 PMI et planification familiale	412 Prévention et éducation pour la santé	413 Sécurité alimentaire	414 Dispensaires et autres éts sanitaires	418 Autres actions
DEPENSES		0,00	0,00	0,00	0,00	-149 209,00	0,00
604	Achats d'études, prestations de services	0,00	0,00	0,00	0,00	0,00	0,00
606	Achats non stockés de matières et fourni	0,00	0,00	0,00	0,00	3 800,00	0,00
613	Locations	0,00	0,00	0,00	0,00	450,00	0,00
616	Primes d'assurances	0,00	0,00	0,00	0,00	1 291,00	0,00
622	Rémunérations intermédiaires, honoraires	0,00	0,00	0,00	0,00	0,00	0,00
623	Pub., publications, relations publiques	0,00	0,00	0,00	0,00	0,00	0,00
624	Transports biens, transports collectifs	0,00	0,00	0,00	0,00	0,00	0,00
625	Déplacements et missions	0,00	0,00	0,00	0,00	0,00	0,00
627	Services bancaires et assimilés	0,00	0,00	0,00	0,00	250,00	0,00
628	Divers	0,00	0,00	0,00	0,00	3 500,00	0,00
641	Rémunérations du personnel	0,00	0,00	0,00	0,00	-160 000,00	0,00
651	Charges interv. cpt propre - Aides pers.	0,00	0,00	0,00	0,00	0,00	0,00
657	Charges intervent° cpt prop. - Subvent°	0,00	0,00	0,00	0,00	0,00	0,00
658	Charges diverses de gestion courante	0,00	0,00	0,00	0,00	1 500,00	0,00
RECETTES		0,00	0,00	0,00	0,00	524 000,00	0,00
645	Charges sécurité sociale et prévoyance	0,00	0,00	0,00	0,00	32 000,00	0,00
706	Prestations de services	0,00	0,00	0,00	0,00	404 000,00	0,00
708	Autres produits	0,00	0,00	0,00	0,00	0,00	0,00
747	Participations	0,00	0,00	0,00	0,00	88 000,00	0,00
748	Autres attributions et participations	0,00	0,00	0,00	0,00	0,00	0,00

(1) Détailler les comptes à trois chiffres.

IV – ANNEXES

A – PRESENTATION CROISEE – SECTION DE FONCTIONNEMENT – PRESENTATION DETAILLEE

IV

A2.934

FONCTION 4 – Santé et action sociale (hors APA et RSA/Régularisation de RMI) (suite 1)

Article / compte nature (1)	Libellé	42 Action sociale							
		420 Services communs	421 Famille et enfance				422 Petite enfance		
			4211 Actions en faveur de la maternité	4212 Aides à la famille	4213 Aides sociales à l'enfance	4214 Adolescence	4221 Crèches et garderies	4222 Multi accueil	4228 Autres actions pour la petite enfance
DEPENSES		1 200 000,00	0,00	197 229,00	0,00	0,00	0,00	0,00	0,00
604	Achats d'études, prestations de services	0,00	0,00	182 829,00	0,00	0,00	0,00	0,00	0,00
606	Achats non stockés de matières et fourni	0,00	0,00	0,00	0,00	0,00	0,00	0,00	0,00
613	Locations	0,00	0,00	0,00	0,00	0,00	0,00	0,00	0,00
616	Primes d'assurances	0,00	0,00	0,00	0,00	0,00	0,00	0,00	0,00
622	Rémunérations intermédiaires, honoraires	0,00	0,00	0,00	0,00	0,00	0,00	0,00	0,00
623	Pub., publications, relations publiques	0,00	0,00	0,00	0,00	0,00	0,00	0,00	0,00
624	Transports biens, transports collectifs	0,00	0,00	0,00	0,00	0,00	0,00	0,00	0,00
625	Déplacements et missions	0,00	0,00	0,00	0,00	0,00	0,00	0,00	0,00
627	Services bancaires et assimilés	0,00	0,00	0,00	0,00	0,00	0,00	0,00	0,00
628	Divers	0,00	0,00	8 400,00	0,00	0,00	0,00	0,00	0,00
641	Rémunérations du personnel	0,00	0,00	0,00	0,00	0,00	0,00	0,00	0,00
651	Charges interv. cpt propre - Aides pers.	0,00	0,00	6 000,00	0,00	0,00	0,00	0,00	0,00
657	Charges intervent° cpt prop. - Subvent°	1 200 000,00	0,00	0,00	0,00	0,00	0,00	0,00	0,00
658	Charges diverses de gestion courante	0,00	0,00	0,00	0,00	0,00	0,00	0,00	0,00
RECETTES		1 397 200,00	0,00	0,00	0,00	0,00	279 000,00	0,00	0,00
645	Charges sécurité sociale et prévoyance	0,00	0,00	0,00	0,00	0,00	0,00	0,00	0,00
706	Prestations de services	0,00	0,00	0,00	0,00	0,00	44 000,00	0,00	0,00
708	Autres produits	1 397 200,00	0,00	0,00	0,00	0,00	0,00	0,00	0,00
747	Participations	0,00	0,00	0,00	0,00	0,00	0,00	0,00	0,00
748	Autres attributions et participations	0,00	0,00	0,00	0,00	0,00	235 000,00	0,00	0,00

(1) Détailler les comptes à trois chiffres.

IV – ANNEXES

A – PRESENTATION CROISEE – SECTION DE FONCTIONNEMENT – PRESENTATION DETAILLEE

IV

A2.934

FONCTION 4 – Santé et action sociale (hors APA et RSA/Régularisation de RMI) (suite 2)

Article / compte nature (1)	Libellé	42 Action sociale					TOTAL DU CHAPITRE	
		423 Personnes âgées			424 Personnes en difficulté	425 Personnes handicapées		428 Autres interventions sociales
		4231 Forfait autonomie	4232 Autres actions de prévention	4238 Autres actions pour les personnes âgées				
DEPENSES		0,00	0,00	0,00	0,00	0,00	120 415,00	1 368 435,00
604	Achats d'études, prestations de services	0,00	0,00	0,00	0,00	0,00	0,00	182 829,00
606	Achats non stockés de matières et fourni	0,00	0,00	0,00	0,00	0,00	15 135,00	18 935,00
613	Locations	0,00	0,00	0,00	0,00	0,00	8 800,00	9 250,00
616	Primes d'assurances	0,00	0,00	0,00	0,00	0,00	0,00	1 291,00
622	Rémunérations intermédiaires, honoraires	0,00	0,00	0,00	0,00	0,00	76 080,00	76 080,00
623	Pub., publications, relations publiques	0,00	0,00	0,00	0,00	0,00	1 200,00	1 200,00
624	Transports biens, transports collectifs	0,00	0,00	0,00	0,00	0,00	5 200,00	5 200,00
625	Déplacements et missions	0,00	0,00	0,00	0,00	0,00	4 500,00	4 500,00
627	Services bancaires et assimilés	0,00	0,00	0,00	0,00	0,00	0,00	250,00
628	Divers	0,00	0,00	0,00	0,00	0,00	9 500,00	21 400,00
641	Rémunérations du personnel	0,00	0,00	0,00	0,00	0,00	0,00	-160 000,00
651	Charges interv. cpt propre - Aides pers.	0,00	0,00	0,00	0,00	0,00	0,00	6 000,00
657	Charges intervent° cpt prop. - Subvent°	0,00	0,00	0,00	0,00	0,00	0,00	1 200 000,00
658	Charges diverses de gestion courante	0,00	0,00	0,00	0,00	0,00	0,00	1 500,00
RECETTES		0,00	0,00	0,00	0,00	0,00	428 274,00	2 628 474,00
645	Charges sécurité sociale et prévoyance	0,00	0,00	0,00	0,00	0,00	0,00	32 000,00
706	Prestations de services	0,00	0,00	0,00	0,00	0,00	15 840,00	463 840,00
708	Autres produits	0,00	0,00	0,00	0,00	0,00	0,00	1 397 200,00
747	Participations	0,00	0,00	0,00	0,00	0,00	412 434,00	500 434,00
748	Autres attributions et participations	0,00	0,00	0,00	0,00	0,00	0,00	235 000,00

(1) Détailler les comptes à trois chiffres.



IV – ANNEXES

A – PRESENTATION CROISEE – SECTION DE FONCTIONNEMENT – PRESENTATION DETAILLEE

FONCTION 4-3 – APA

Article / compte nature (1)	Libellé	430 Services communs	431 APA à domicile	432 APA versée aux bénéf. en établissement	433 APA versée à l'établissement	TOTAL DU CHAPITRE
	DEPENSES	0,00	0,00	0,00	0,00	0,00
	RECETTES	0,00	0,00	0,00	0,00	0,00

(1) Détailler les comptes à trois chiffres.

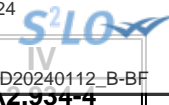

IV – ANNEXES

A – PRESENTATION CROISEE – SECTION DE FONCTIONNEMENT – PRESENTATION DETAILLEE

FONCTION 4-4 – RSA / Régularisation de RMI

Article / compte nature (1)	Libellé	441 Insertion sociale	442 Santé	443 Logement	444 Insertion professionnelle	445 Evaluation des dépenses engagées	446 Dépenses de structure	447 RSA allocations	448 Autres dépenses au titre du RSA	TOTAL DU CHAPITRE
	DEPENSES	0,00	0,00	0,00	0,00	0,00	0,00	0,00	0,00	0,00
	RECETTES	0,00	0,00	0,00	0,00	0,00	0,00	0,00	0,00	0,00

(1) Détailler les comptes à trois chiffres.

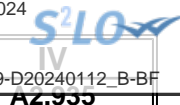

IV – ANNEXES

A – PRESENTATION CROISEE – SECTION DE FONCTIONNEMENT – PRESENTATION DETAILLEE

FONCTION 5 – Aménagement des territoires et habitat

Article / compte nature (1)	Libellé	50	51						
		Services communs	Aménagement et services urbains						
		50	510	511	512	513	514	515	518
		Services communs	Services communs	Espaces verts urbains	Eclairage public	Art public	Electrification	Opérations d'aménagement	Autres actions d'aménagement urbain
DEPENSES		0,00	1 030 000,00	261 900,00	200 000,00	0,00	0,00	0,00	0,00
606	Achats non stockés de matières et fourni	0,00	1 000,00	125 500,00	0,00	0,00	0,00	0,00	0,00
611	Contrats de prestations de services	0,00	0,00	4 000,00	0,00	0,00	0,00	0,00	0,00
613	Locations	0,00	0,00	5 000,00	0,00	0,00	0,00	0,00	0,00
615	Entretien et réparations	0,00	0,00	115 450,00	200 000,00	0,00	0,00	0,00	0,00
617	Etudes et recherches	0,00	0,00	1 400,00	0,00	0,00	0,00	0,00	0,00
622	Rémunérations intermédiaires, honoraires	0,00	0,00	10 300,00	0,00	0,00	0,00	0,00	0,00
623	Pub., publications, relations publiques	0,00	0,00	200,00	0,00	0,00	0,00	0,00	0,00
628	Divers	0,00	0,00	50,00	0,00	0,00	0,00	0,00	0,00
658	Charges diverses de gestion courante	0,00	1 009 000,00	0,00	0,00	0,00	0,00	0,00	0,00
681	Dot. amort. et prov. Charges de fonct.	0,00	20 000,00	0,00	0,00	0,00	0,00	0,00	0,00
RECETTES		0,00	1 225 000,00	51 300,00	0,00	0,00	0,00	0,00	0,00
703	Redevances utilisation du domaine	0,00	1 140 000,00	0,00	0,00	0,00	0,00	0,00	0,00
747	Participations	0,00	0,00	51 300,00	0,00	0,00	0,00	0,00	0,00
758	Produits divers de gestion courante	0,00	85 000,00	0,00	0,00	0,00	0,00	0,00	0,00

(1) Détailler les comptes à trois chiffres.

IV – ANNEXES

A – PRESENTATION CROISEE – SECTION DE FONCTIONNEMENT – PRESENTATION DETAILLEE

IV

A2.935

FONCTION 5 – Aménagement des territoires et habitat (suite 1)

Article / compte nature (1)	Libellé	52 Politique de la ville	53 Agglomérations et villes moyennes	54 Espace rural et autres espaces de dév.	55 Habitat (Logement)				
					551 Parc privé de la collectivité	552 Aide au secteur locatif	553 Aide à l'accession à la propriété	554 Aire d'accueil des gens du voyage	555 Logement social
DEPENSES		0,00	0,00	0,00	0,00	0,00	0,00	0,00	0,00
606	Achats non stockés de matières et fourni	0,00	0,00	0,00	0,00	0,00	0,00	0,00	0,00
611	Contrats de prestations de services	0,00	0,00	0,00	0,00	0,00	0,00	0,00	0,00
613	Locations	0,00	0,00	0,00	0,00	0,00	0,00	0,00	0,00
615	Entretien et réparations	0,00	0,00	0,00	0,00	0,00	0,00	0,00	0,00
617	Etudes et recherches	0,00	0,00	0,00	0,00	0,00	0,00	0,00	0,00
622	Rémunérations intermédiaires, honoraires	0,00	0,00	0,00	0,00	0,00	0,00	0,00	0,00
623	Pub., publications, relations publiques	0,00	0,00	0,00	0,00	0,00	0,00	0,00	0,00
628	Divers	0,00	0,00	0,00	0,00	0,00	0,00	0,00	0,00
658	Charges diverses de gestion courante	0,00	0,00	0,00	0,00	0,00	0,00	0,00	0,00
681	Dot. amort. et prov. Charges de fonct.	0,00	0,00	0,00	0,00	0,00	0,00	0,00	0,00
RECETTES		0,00	0,00	0,00	0,00	0,00	0,00	0,00	0,00
703	Redevances utilisation du domaine	0,00	0,00	0,00	0,00	0,00	0,00	0,00	0,00
747	Participations	0,00	0,00	0,00	0,00	0,00	0,00	0,00	0,00
758	Produits divers de gestion courante	0,00	0,00	0,00	0,00	0,00	0,00	0,00	0,00

(1) Détailler les comptes à trois chiffres.

IV – ANNEXES

A – PRESENTATION CROISEE – SECTION DE FONCTIONNEMENT – PRESENTATION DETAILLEE

IV

A2.935

FONCTION 5 – Aménagement des territoires et habitat (suite 2)

Article / compte nature (1)	Libellé	56 Actions en faveur du littoral	57 Techno. de l'information et de la comm.	58 Autres actions		59 Sécurité	TOTAL DU CHAPITRE
				581 Réserves Foncières	588 Autres actions d'aménagement		
DEPENSES		0,00	0,00	0,00	0,00	0,00	1 491 900,00
606	Achats non stockés de matières et fourni	0,00	0,00	0,00	0,00	0,00	126 500,00
611	Contrats de prestations de services	0,00	0,00	0,00	0,00	0,00	4 000,00
613	Locations	0,00	0,00	0,00	0,00	0,00	5 000,00
615	Entretien et réparations	0,00	0,00	0,00	0,00	0,00	315 450,00
617	Etudes et recherches	0,00	0,00	0,00	0,00	0,00	1 400,00
622	Rémunérations intermédiaires, honoraires	0,00	0,00	0,00	0,00	0,00	10 300,00
623	Pub., publications, relations publiques	0,00	0,00	0,00	0,00	0,00	200,00
628	Divers	0,00	0,00	0,00	0,00	0,00	50,00
658	Charges diverses de gestion courante	0,00	0,00	0,00	0,00	0,00	1 009 000,00
681	Dot. amort. et prov. Charges de fonct.	0,00	0,00	0,00	0,00	0,00	20 000,00
RECETTES		0,00	0,00	0,00	0,00	0,00	1 276 300,00
703	Redevances utilisation du domaine	0,00	0,00	0,00	0,00	0,00	1 140 000,00
747	Participations	0,00	0,00	0,00	0,00	0,00	51 300,00
758	Produits divers de gestion courante	0,00	0,00	0,00	0,00	0,00	85 000,00

(1) Détailler les comptes à trois chiffres.

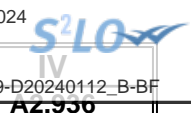

IV – ANNEXES

A – PRESENTATION CROISEE – SECTION DE FONCTIONNEMENT – PRESENTATION DETAILLEE

FONCTION 6 – Action économique

Article / compte nature (1)	Libellé	60 Services communs	61 Interventions économiques transversales	62 Structure d'animation et de dév. éco.	63 Actions sectorielles			
					631 Agriculture, pêche et agro-alimentaire		632 Industrie, commerce et artisanat	633 Développement touristique
					6311 Laboratoire	6312 Autres		
DEPENSES		0,00	0,00	0,00	0,00	1 950,00	105 700,00	0,00
611	Contrats de prestations de services	0,00	0,00	0,00	0,00	0,00	83 000,00	0,00
617	Etudes et recherches	0,00	0,00	0,00	0,00	0,00	22 000,00	0,00
628	Divers	0,00	0,00	0,00	0,00	0,00	700,00	0,00
637	Autres impôts, taxes (autres organismes)	0,00	0,00	0,00	0,00	1 950,00	0,00	0,00
RECETTES		0,00	0,00	0,00	0,00	0,00	230 000,00	20 000,00
731	Fiscalité locale	0,00	0,00	0,00	0,00	0,00	219 000,00	0,00
747	Participations	0,00	0,00	0,00	0,00	0,00	11 000,00	0,00
758	Produits divers de gestion courante	0,00	0,00	0,00	0,00	0,00	0,00	20 000,00

(1) Détailler les comptes à trois chiffres.

IV – ANNEXES

A – PRESENTATION CROISEE – SECTION DE FONCTIONNEMENT – PRESENTATION DETAILLEE

IV

A2.936

FONCTION 6 – Action économique (suite)

Article / compte nature (1)	Libellé	64 Rayonnement, attractivité du territoire	65 Insertion éco. et éco.sociale, solidaire	66 Maintien et dév. des services publics	67 Recherche et innovation	68 Autres actions	TOTAL DU CHAPITRE
DEPENSES		0,00	0,00	0,00	0,00	0,00	107 650,00
611	Contrats de prestations de services	0,00	0,00	0,00	0,00	0,00	83 000,00
617	Etudes et recherches	0,00	0,00	0,00	0,00	0,00	22 000,00
628	Divers	0,00	0,00	0,00	0,00	0,00	700,00
637	Autres impôts, taxes (autres organismes)	0,00	0,00	0,00	0,00	0,00	1 950,00
RECETTES		0,00	0,00	0,00	0,00	0,00	250 000,00
731	Fiscalité locale	0,00	0,00	0,00	0,00	0,00	219 000,00
747	Participations	0,00	0,00	0,00	0,00	0,00	11 000,00
758	Produits divers de gestion courante	0,00	0,00	0,00	0,00	0,00	20 000,00

(1) Détailler les comptes à trois chiffres.



IV – ANNEXES

A – PRESENTATION CROISEE – SECTION DE FONCTIONNEMENT – PRESENTATION DETAILLEE

FONCTION 7 – Environnement

Article / compte nature (1)	Libellé	70 Services communs	71 Actions transversales	72 Actions déchets et propreté urbaine					
				720 Services communs collecte et propreté	721 Collecte et traitement des déchets			722 Propreté urbaine	
					7211 Actions prévention et sensibilisation	7212 Collecte des déchets	7213 Tri, valorisation, traitement déchets	7221 Actions prévention et sensibilisation	7222 Action propreté urbaine et nettoiemnt
DEPENSES		84 200,00	0,00	0,00	0,00	13 200,00	0,00	0,00	170 000,00
606	Achats non stockés de matières et fourni	0,00	0,00	0,00	0,00	13 200,00	0,00	0,00	0,00
611	Contrats de prestations de services	23 000,00	0,00	0,00	0,00	0,00	0,00	0,00	170 000,00
615	Entretien et réparations	15 000,00	0,00	0,00	0,00	0,00	0,00	0,00	0,00
622	Rémunérations intermédiaires, honoraires	44 000,00	0,00	0,00	0,00	0,00	0,00	0,00	0,00
623	Pub., publications, relations publiques	1 200,00	0,00	0,00	0,00	0,00	0,00	0,00	0,00
628	Divers	1 000,00	0,00	0,00	0,00	0,00	0,00	0,00	0,00
RECETTES		0,00	0,00	0,00	0,00	0,00	0,00	0,00	0,00

(1) Détailler les comptes à trois chiffres.

IV – ANNEXES

A – PRESENTATION CROISEE – SECTION DE FONCTIONNEMENT – PRESENTATION DETAILLEE

IV

A2.937

FONCTION 7 – Environnement (suite 1)

Article / compte nature (1)	Libellé	73 Actions en matière de gestion des eaux					74 Politique de l'air
		731 Politique de l'eau	732 Eau potable	733 Assainissement	734 Eaux pluviales	735 Lutte contre les inondations	
DEPENSES		0,00	0,00	0,00	0,00	0,00	0,00
606	Achats non stockés de matières et fourni	0,00	0,00	0,00	0,00	0,00	0,00
611	Contrats de prestations de services	0,00	0,00	0,00	0,00	0,00	0,00
615	Entretien et réparations	0,00	0,00	0,00	0,00	0,00	0,00
622	Rémunérations intermédiaires, honoraires	0,00	0,00	0,00	0,00	0,00	0,00
623	Pub., publications, relations publiques	0,00	0,00	0,00	0,00	0,00	0,00
628	Divers	0,00	0,00	0,00	0,00	0,00	0,00
RECETTES		0,00	0,00	0,00	0,00	0,00	0,00

(1) Détailler les comptes à trois chiffres.

IV – ANNEXES

A – PRESENTATION CROISEE – SECTION DE FONCTIONNEMENT – PRESENTATION DETAILLEE

IV

A2.937

FONCTION 7 – Environnement (suite 2)

Article / compte nature (1)	Libellé	75 Politique de l'énergie				76 Préserv. patrim. naturel,risques techno.	77 Environnement infrastructures transports	78 Autres actions	TOTAL DU CHAPITRE
		751 Réseaux de chaleur et de froid	752 Energie photovoltaïque	753 Energie éolienne	754 Energie hydraulique				
DEPENSES		0,00	0,00	0,00	0,00	0,00	0,00	0,00	267 400,00
606	Achats non stockés de matières et fourni	0,00	0,00	0,00	0,00	0,00	0,00	0,00	13 200,00
611	Contrats de prestations de services	0,00	0,00	0,00	0,00	0,00	0,00	0,00	193 000,00
615	Entretien et réparations	0,00	0,00	0,00	0,00	0,00	0,00	0,00	15 000,00
622	Rémunérations intermédiaires, honoraires	0,00	0,00	0,00	0,00	0,00	0,00	0,00	44 000,00
623	Pub., publications, relations publiques	0,00	0,00	0,00	0,00	0,00	0,00	0,00	1 200,00
628	Divers	0,00	0,00	0,00	0,00	0,00	0,00	0,00	1 000,00
RECETTES		0,00	0,00	0,00	0,00	0,00	0,00	0,00	0,00

(1) Détailler les comptes à trois chiffres.



IV – ANNEXES

A – PRESENTATION CROISEE – SECTION DE FONCTIONNEMENT – PRESENTATION DETAILLEE

FONCTION 8 – Transports

Article / compte nature (1)	Libellé	80 Services communs	81 Transports scolaires	82 Transports publics de voyageurs						
				820 Services communs	821 Transport sur route	822 Transport ferroviaire	823 Transport fluvial	824 Transport maritime	825 Transport aérien	828 Autres transports
DEPENSES		0,00	0,00	0,00	0,00	0,00	0,00	0,00	0,00	0,00
RECETTES		0,00	0,00	0,00	0,00	0,00	0,00	0,00	0,00	0,00
703	Redevances utilisation du domaine	0,00	0,00	0,00	0,00	0,00	0,00	0,00	0,00	0,00
706	Prestations de services	0,00	0,00	0,00	0,00	0,00	0,00	0,00	0,00	0,00
731	Fiscalité locale	0,00	0,00	0,00	0,00	0,00	0,00	0,00	0,00	0,00

(1) Détailler les comptes à trois chiffres.



IV – ANNEXES

A – PRESENTATION CROISEE – SECTION DE FONCTIONNEMENT – PRESENTATION DETAILLEE

IV

A2.938

FONCTION 8 – Transports (suite 1)

Article / compte nature (1)	Libellé	83 Transports de marchandises						
		830 Services communs	831 Fret routier	832 Fret ferroviaire	833 Fret fluvial	834 Fret maritime	835 Fret aérien	838 Autres transports
DEPENSES		0,00	0,00	0,00	0,00	0,00	0,00	0,00
RECETTES		0,00	0,00	0,00	0,00	0,00	0,00	0,00
703	Redevances utilisation du domaine	0,00	0,00	0,00	0,00	0,00	0,00	0,00
706	Prestations de services	0,00	0,00	0,00	0,00	0,00	0,00	0,00
731	Fiscalité locale	0,00	0,00	0,00	0,00	0,00	0,00	0,00

(1) Détailler les comptes à trois chiffres.

IV – ANNEXES

A – PRESENTATION CROISEE – SECTION DE FONCTIONNEMENT – PRESENTATION DETAILLEE

IV

A2.938

FONCTION 8 – Transports (suite 2)

Article / compte nature (1)	Libellé	84 Voirie							
		841 Voirie nationale	842 Voirie régionale	843 Voirie départementale	844 Voirie métropolitaine	845 Voirie communale	846 Viabilité hivernale et aléas climatiques	847 Equipements de voirie	849 Sécurité routière
DEPENSES		0,00	0,00	0,00	0,00	0,00	0,00	0,00	0,00
RECETTES		0,00	0,00	0,00	0,00	127 500,00	0,00	106 000,00	0,00
703	Redevances utilisation du domaine	0,00	0,00	0,00	0,00	0,00	0,00	50 000,00	0,00
706	Prestations de services	0,00	0,00	0,00	0,00	0,00	0,00	56 000,00	0,00
731	Fiscalité locale	0,00	0,00	0,00	0,00	127 500,00	0,00	0,00	0,00

(1) Détailler les comptes à trois chiffres.

IV – ANNEXES

A – PRESENTATION CROISEE – SECTION DE FONCTIONNEMENT – PRESENTATION DETAILLEE

IV

A2.938

FONCTION 8 – Transports (suite 3)

Article / compte nature (1)	Libellé	85 Infrastructures					86 Liaisons multimodales	87 Circulations douces	89 Sécurité	TOTAL DU CHAPITRE
		851 Gares, autres infrastructures routières	852 Gares et autres infrastructures ferrov.	853 Haltes, autres infrastructures fluviales	854 Ports, autres infrastructures portuaires	855 Aéroports et autres infrastructures				
DEPENSES		0,00	0,00	0,00	0,00	0,00	0,00	0,00	0,00	
RECETTES		0,00	0,00	0,00	0,00	0,00	0,00	0,00	233 500,00	
703	Redevances utilisation du domaine	0,00	0,00	0,00	0,00	0,00	0,00	0,00	50 000,00	
706	Prestations de services	0,00	0,00	0,00	0,00	0,00	0,00	0,00	56 000,00	
731	Fiscalité locale	0,00	0,00	0,00	0,00	0,00	0,00	0,00	127 500,00	

(1) Détailler les comptes à trois chiffres.



IV – ANNEXES

ANNEXES PATRIMONIALES – ETAT DE LA DETTE – DETAIL DES CREDITS DE TRESORERIE

B1.1 – DETAIL DES CREDITS DE TRESORERIE (1)

Nature (Pour chaque ligne, indiquer le numéro de contrat)	Date de la décision de réaliser la ligne de trésorerie (2)	Montant maximum autorisé au 01/01/N	Montant des tirages N-1	Montant des remboursements N-1		Encours restant dû au 01/01/N
				Intérêts (3)	Remboursement du tirage	
5191 Avances du Trésor						
5192 Avances de trésorerie						
51931 Lignes de trésorerie						
51932 Lignes de trésorerie liées à un emprunt						
5194 Billets de trésorerie						
5198 Autres crédits de trésorerie						
519 Crédits de trésorerie (Total)		0,00	0,00	0,00	0,00	0,00

(1) Circulaire n° NOR : INTB8900071C du 22/02/1989.

(2) Indiquer la date de la délibération de l'assemblée autorisant la ligne de trésorerie ou la date de la décision de l'ordonnateur de réaliser la ligne de trésorerie sur la base d'un montant maximum autorisé par l'organe délibérant (article M. 4221-5 du CGCT).

(3) Il s'agit des intérêts comptabilisés au compte 6615.

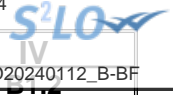

IV – ANNEXES

ANNEXES PATRIMONIALES – ETAT DE LA DETTE – REPARTITION PAR NATURE DE DETTE

B1.2 – REPARTITION PAR NATURE DE DETTE (hors 16449 et 166)

Nature (Pour chaque ligne, indiquer le numéro de contrat)	Emprunts et dettes à l'origine du contrat													
	Organisme prêteur ou chef de file	Date de signature	Date d'émission ou date de mobilisation (1)	Date du premier remboursement	Nominal (2)	Type de taux d'intérêt (3)	Index (4)	Taux initial		Devise	Périodicité des remboursements (6)	Profil d'amortissement (7)	Possibilité de remboursement anticipé O/N	Catégorie d'emprunt (8)
								Niveau de taux (5)	Taux actuariel					
163 Emprunts obligataires (Total)					0,00									
164 Emprunts auprès des établissements financiers (Total)					0,00									
1641 Emprunts en euros (total)					0,00									
1643 Emprunts en devises (total)					0,00									
16441 Emprunts assortis d'une option de tirage sur ligne de trésorerie (total)					0,00									
165 Dépôts et cautionnements reçus (Total)					0,00									
167 Emprunts et dettes assortis de conditions particulières (Total)					0,00									
1671 Avances consolidées du Trésor (total)					0,00									
1672 Emprunts sur comptes spéciaux du Trésor (total)					0,00									
1675 Dettes pour METP et PPP (total)					0,00									
1676 Dettes envers locataires-acquéreurs (total)					0,00									
1678 Autres emprunts et dettes (total)					0,00									
168 Emprunts et dettes assimilés (Total)					0,00									
1681 Autres emprunts (total) (9)					0,00									

VILLE DE BERGERAC - BUDGET PRINCIPAL - DM (projet de budget) - 2024

Envoyé en préfecture le 23/12/2024

Reçu en préfecture le 23/12/2024

Publié le 23/12/2024



ID : 024-212400378-20241219-D20240112_B-BF

Nature (Pour chaque ligne, indiquer le numéro de contrat)	Emprunts et dettes à l'origine du contrat											dicité des remboursements (6)	Pron d'amortissement (7)	de remboursement anticipé O/N	gorie d'emprunt (8)		
	Organisme prêteur ou chef de file	Date de signature	Date d'émission ou date de mobilisation (1)	Date du premier remboursement	Nominal (2)	Type de taux d'intérêt (3)	Index (4)	Taux initial		Devise							
								Niveau de taux (5)	Taux actuariel								
1682 Bons à moyen terme négociables (total)					0,00												
1687 Autres dettes (total)					0,00												
Total général					0,00												

(1) Si un emprunt donne lieu à plusieurs mobilisations, indiquer la date de la première mobilisation.

(2) Nominal : montant emprunté à l'origine.

(3) Type de taux d'intérêt : F : fixe ; V : variable simple ; C : complexe ; R : préfixé (c'est-à-dire un taux variable qui n'est pas seulement défini comme la simple addition d'un taux usuel de référence et d'une marge exprimée en point de pourcentage).

(4) Mentionner le ou les types d'index (ex : Euribor 3 mois).

(5) Indiquer le niveau de taux à l'origine du contrat.

(6) Indiquer la périodicité des remboursements : A : annuelle , B : bimestrielle, T : trimestrielle, X autre.

(7) Indiquer C pour amortissement constant, P pour amortissement progressif, F pour *in fine*, X pour autres à préciser.

(8) Catégorie d'emprunt à l'origine. Exemple A-1 (cf. la classification des emprunts suivant la typologie de la circulaire IOCB1015077C du 25 juin 2010 sur les produits financiers offerts aux collectivités territoriales).

(9) Y compris les avances remboursables consenties au titre de l'article 25 de la loi n°2020-935 du 30 juillet 2020 de finances rectificative pour 2020, portant attribution des avances remboursables sur les recettes fiscales prévues aux articles 1594 A et 1595 du code général des impôts

IV – ANNEXES

ANNEXES PATRIMONIALES – ETAT DE LA DETTE – REPARTITION PAR NATURE DE DETTE

IV

B1.2

B1.2 – REPARTITION PAR NATURE DE DETTE (hors 16449 et 166) (suite)

Nature (Pour chaque ligne, indiquer le numéro de contrat)	Emprunts et dettes au 01/01/N											
	Couverture ? O/N (11)	Montant couvert	Catégorie d'emprunt après couverture éventuelle (12)	Capital restant dû au 01/01/N	Durée résiduelle (en années)	Taux d'intérêt			Annuité de l'exercice			ICNE de l'exercice
						Type de taux (13)	Index (14)	Niveau de taux d'intérêt à la date de vote du budget (15)	Capital	Charges d'intérêt (16)	Intérêts perçus (le cas échéant) (17)	
163 Emprunts obligataires (Total)		0,00		0,00					0,00	0,00	0,00	0,00
164 Emprunts auprès des établissements financiers (Total)		0,00		0,00					0,00	0,00	0,00	0,00
1641 Emprunts en euros (total)		0,00		0,00					0,00	0,00	0,00	0,00
1643 Emprunts en devises (total)		0,00		0,00					0,00	0,00	0,00	0,00
16441 Emprunts assortis d'une option de tirage sur ligne de trésorerie (total) (10)		0,00		0,00					0,00	0,00	0,00	0,00
165 Dépôts et cautionnements reçus (Total)		0,00		0,00					0,00	0,00	0,00	0,00
167 Emprunts et dettes assortis de conditions particulières (Total)		0,00		0,00					0,00	0,00	0,00	0,00
1671 Avances consolidées du Trésor (total)		0,00		0,00					0,00	0,00	0,00	0,00
1672 Emprunts sur comptes spéciaux (total)		0,00		0,00					0,00	0,00	0,00	0,00
1675 Dettes pour METP et PPP (total)		0,00		0,00					0,00	0,00	0,00	0,00
1676 Dettes envers locataires-acquéreurs (total)		0,00		0,00					0,00	0,00	0,00	0,00
1678 Autres emprunts et dettes (total)		0,00		0,00					0,00	0,00	0,00	0,00
168 Emprunts et dettes assimilés (Total)		0,00		0,00					0,00	0,00	0,00	0,00
1681 Autres emprunts (total)		0,00		0,00					0,00	0,00	0,00	0,00
1682 Bons à moyen terme négociables (total)		0,00		0,00					0,00	0,00	0,00	0,00
1687 Autres dettes (total)		0,00		0,00					0,00	0,00	0,00	0,00
Total général		0,00		0,00					0,00	0,00	0,00	0,00

(10) S'agissant des emprunts assortis d'une ligne de trésorerie, il faut faire ressortir le remboursement du capital de la dette prévue pour l'exercice correspondant au véritable endettement.

(11) Si l'emprunt est soumis à couverture, il convient de compléter le tableau « détail des opérations de couverture ».

(12) Catégorie d'emprunt. Exemple A-1 (cf. la classification des emprunts suivant la typologie de la circulaire IOCB1015077C du 25 juin 2010 sur les produits financiers offerts aux collectivités territoriales).

(13) Type de taux d'intérêt après opérations de couverture : F : fixe ; V : variable simple ; C : complexe (c'est-à-dire un taux variable qui n'est pas seulement défini comme la simple addition d'un taux usuel de référence et d'une marge exprimée en point de pourcentage).

(14) Mentionner l'index en cours au 01/01/N après opérations de couverture.

(15) Taux après opérations de couverture éventuelles. Pour les emprunts à taux variable, indiquer le niveau à la date de vote du budget.

(16) Il s'agit des intérêts dus au titre du contrat initial et comptabilisés à l'article 66111 « Intérêts réglés à l'échéance » (intérêts décaissés) et intérêts éventuels dus au titre du contrat d'échange éventuel et comptabilisés à l'article 668.

(17) Indiquer les intérêts éventuellement reçus au titre du contrat d'échange éventuel et comptabilisés au 768.

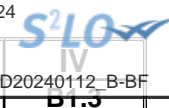

IV – ANNEXES

ANNEXES PATRIMONIALES – ETAT DE LA DETTE – REPARTITION DES EMPRUNTS PAR STRUCTURE DE TAUX

B1.3

B1.3 – REPARTITION DES EMPRUNTS PAR STRUCTURE DE TAUX (HORS A1)

Emprunts ventilés par structure de taux selon le risque le plus élevé (Pour chaque ligne, indiquer le numéro de contrat) (1)	Organisme prêteur ou chef de file	Nominal (2)	Capital restant dû au 01/01/N (3)	Type d'indices (4)	Durée du contrat	Dates des périodes bonifiées	Taux minimal (5)	Taux maximal (6)	Coût de sortie (7)	Taux maximal après couverture éventuelle (8)	Niveau du taux à la date de vote du budget (9)	Intérêts à payer au cours de l'exercice (10)	Intérêts à percevoir au cours de l'exercice (le cas échéant) (11)	% par type de taux selon le capital restant dû
Echange de taux, taux variable simple plafonné (cap) ou encadré (tunnel) (A)														
TOTAL (A)		0,00	0,00						0,00			0,00	0,00	0,00
Barrière simple (B)														
TOTAL (B)		0,00	0,00						0,00			0,00	0,00	0,00
Option d'échange (C)														
TOTAL (C)		0,00	0,00						0,00			0,00	0,00	0,00
Multiplicateur jusqu'à 3 ou multiplicateur jusqu'à 5 capé (D)														
TOTAL (D)		0,00	0,00						0,00			0,00	0,00	0,00
Multiplicateur jusqu'à 5 (E)														
TOTAL (E)		0,00	0,00						0,00			0,00	0,00	0,00
Autres types de structures (F)														
TOTAL (F)		0,00	0,00						0,00			0,00	0,00	0,00
TOTAL GENERAL		0,00	0,00						0,00			0,00	0,00	0,00

(1) Répartir les emprunts selon le type de structure de taux (de A à F selon la classification de la charte de bonne conduite) en fonction du risque le plus élevé à courir sur toute la durée de vie du contrat de prêt et après opérations de couverture éventuelles.

(2) Nominal : montant emprunté à l'origine. En cas de couverture partielle d'un emprunt, indiquer séparément sur deux lignes la part du nominal couvert et la part non couverte.

(3) En cas de couverture partielle d'un emprunt, indiquer séparément sur deux lignes la part du capital restant dû couvert et la part non couverte.

(4) Indiquer la classification de l'indice sous-jacent suivant la typologie de la circulaire du 25 juin 2010 sur les produits financiers (de 1 à 6). 1 : Indice zone euro / 2 : Indices inflation française ou zone euro ou écart entre ces indices / 3 : Ecart indice zone euro / 4 : Indices hors zone euro ou écart d'indices dont l'un est hors zone euro / 5 : écarts d'indices hors zone euro / 6 : autres indices.

(5) Taux hors opération de couverture. Indiquer le montant, l'index ou la formule correspondant au taux minimal du contrat de prêt sur toute la durée du contrat.

(6) Taux hors opération de couverture. Indiquer le montant, l'index ou la formule correspondant au taux maximal du contrat de prêt sur toute la durée du contrat.

(7) Coût de sortie : indiquer le montant de l'indemnité contractuelle de remboursement définitif de l'emprunt au 01/01/N ou le cas échéant, à la prochaine date d'échéance.

(8) Montant, index ou formule.

(9) Indiquer le niveau de taux après opérations de couverture éventuelles. Pour les emprunts à taux variables, indiquer le niveau du taux à la date de vote du budget.

(10) Indiquer les intérêts à payer au titre du contrat initial et comptabilisés à l'article 66111 et des intérêts éventuels à payer au titre du contrat d'échange et comptabilisés à l'article 668.

(11) Indiquer les intérêts à percevoir au titre du contrat d'échange et comptabilisés au 768.



IV – ANNEXES

ANNEXES PATRIMONIALES – ETAT DE LA DETTE – TYPOLOGIE DE LA REPARTITION DE L'ENCOURS

B1.4 – TYPOLOGIE DE LA REPARTITION DE L'ENCOURS (1)

Indices sous-jacents		(1) Indices zone euro	(2) Indices inflation française ou zone euro ou écart entre ces indices	(3) Ecart d'indices zone euro	(4) Indices hors zone euro et écarts d'indices dont l'un est un indice hors zone euro	(5) Ecart d'indices hors zone euro	(6) Autres indices
Structure							
(A) Taux fixe simple. Taux variable simple. Echange de taux fixe contre taux variable ou inversement. Echange de taux structuré contre taux variable ou taux fixe (sens unique). Taux variable simple plafonné (cap) ou encadré (tunnel)	Nombre de produits	0	0	0	0	0	
	% de l'encours	0,00	0,00	0,00	0,00	0,00	
	Montant en euros	0,00	0,00	0,00	0,00	0,00	
(B) Barrière simple. Pas d'effet de levier	Nombre de produits	0	0	0	0	0	
	% de l'encours	0,00	0,00	0,00	0,00	0,00	
	Montant en euros	0,00	0,00	0,00	0,00	0,00	
(C) Option d'échange (swaption)	Nombre de produits	0	0	0	0	0	
	% de l'encours	0,00	0,00	0,00	0,00	0,00	
	Montant en euros	0,00	0,00	0,00	0,00	0,00	
(D) Multiplicateur jusqu'à 3 ; multiplicateur jusqu'à 5 capé	Nombre de produits	0	0	0	0	0	
	% de l'encours	0,00	0,00	0,00	0,00	0,00	
	Montant en euros	0,00	0,00	0,00	0,00	0,00	
(E) Multiplicateur jusqu'à 5	Nombre de produits	0	0	0	0	0	
	% de l'encours	0,00	0,00	0,00	0,00	0,00	
	Montant en euros	0,00	0,00	0,00	0,00	0,00	
(F) Autres types de structures	Nombre de produits						0
	% de l'encours						0,00
	Montant en euros						0,00

(1) Cette annexe retrace le stock de dette au 01/01/N après opérations de couverture éventuelles.

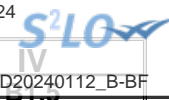

IV – ANNEXES

ANNEXES PATRIMONIALES – ETAT DE LA DETTE – DETAIL DES OPERATIONS DE COUVERTURE

B1.5 – DETAIL DES OPERATIONS DE COUVERTURE (1)

Instruments de couverture (Pour chaque ligne, indiquer le numéro de contrat)	Emprunt couvert			Instrument de couverture									
	Référence de l'emprunt couvert	Capital restant dû au 01/01/N	Date de fin du contrat	Organisme co-contractant	Type de couverture (3)	Nature de la couverture (change ou taux)	Notionnel de l'instrument de couverture	Date de début du contrat	Date de fin du contrat	Périodicité de règlement des intérêts (4)	Montant des commissions diverses	Primes éventuelles	
												Primes payées pour l'achat d'option	Primes reçues pour la vente d'option
Taux fixe (total)		0,00					0,00				0,00	0,00	0,00
Taux variable simple (total)		0,00					0,00				0,00	0,00	0,00
Taux complexe (total) (2)		0,00					0,00				0,00	0,00	0,00
Total		0,00					0,00				0,00	0,00	0,00

(1) Si un instrument couvre plusieurs emprunts, distinguer une ligne par emprunt couvert.

(2) Il s'agit d'un taux variable qui n'est pas défini comme la simple addition d'un taux usuel de référence et d'une marge exprimée en point de pourcentage.

(3) Indiquer s'il s'agit d'un swap, d'une option (cap, floor, tunnel, swaption).

(4) Indiquer la périodicité de règlement des intérêts : A : annuelle, M : mensuelle, B : bimestrielle, S : semestrielle, T : trimestrielle, X : autre.

IV – ANNEXES

ANNEXES PATRIMONIALES – ETAT DE LA DETTE – DETAIL DES OPERATIONS DE COUVERTURE

IV

B1.5

B1.5 – DETAIL DES OPERATIONS DE COUVERTURE (1) (suite)

Instruments de couverture (Pour chaque ligne, indiquer le numéro de contrat)	Référence de l'emprunt couvert	Effet de l'instrument de couverture						Catégorie d'emprunt (8)	
		Taux payé		Taux reçu (7)		Charges et produits constatés depuis l'origine du contrat		Avant opération de couverture	Après opération de couverture
		Index (5)	Niveau de taux (6)	Index	Niveau de taux	Charges c/668	Produits c/768		
Taux fixe (total)						0,00	0,00		
Taux variable simple (total)						0,00	0,00		
Taux complexe (total) (2)						0,00	0,00		
Total						0,00	0,00		

(5) Indiquer l'index utilisé ou la formule de taux.

(6) Pour les emprunts à taux variable, indiquer le niveau à la date de vote du budget.

(7) A compléter si l'instrument de couverture est un *swap*.

(8) Catégorie d'emprunt. Exemple A-1 (cf. la classification des emprunts suivant la typologie de la circulaire IOCB1015077C du 25 juin 2010 sur les produits financiers offerts aux collectivités territoriales).

IV – ANNEXES**ANNEXES PATRIMONIALES – ETAT DE LA DETTE – DETTE POUR FINANCER L'EMPRUNT D'UN AUTRE ORGANISME****B1.6 – DETTE POUR FINANCER L'EMPRUNT D'UN AUTRE ORGANISME (1)**

REPARTITION PAR PRÊTEUR	Dettes en capital à l'origine (2)	Dettes en capital au 01/01/N	Annuité à payer au cours de l'exercice	Dont	
				Intérêts (3)	Capital
TOTAL	0,00	0,00	0,00	0,00	0,00
<u>Auprès des organismes de droit privé</u>	0,00	0,00	0,00	0,00	0,00
<u>Auprès des organismes de droit public</u>	0,00	0,00	0,00	0,00	0,00
<u>Dettes provenant d'émissions obligataires (ex : émissions publiques ou privées)</u>	0,00	0,00	0,00	0,00	0,00

(1) Il s'agit des cas où une collectivité ou un établissement public accepte de prendre en charge l'emprunt au profit d'un autre organisme sans qu'il y ait pour autant transfert du contrat.

(2) La dette en capital à l'origine correspond à la part de dette prise en charge par la collectivité.

(3) Il s'agit des intérêts dus au titre du contrat initial et comptabilisés à l'article 66111 et des intérêts éventuels dus au titre du contrat d'échange et comptabilisés à l'article 668.



IV

IV – ANNEXES

ANNEXES PATRIMONIALES – ETAT DE LA DETTE – AUTRES DETTES

B1.7 – AUTRES DETTES

(Issues des engagements juridiques pris autres que ceux destinés à financer la prise en charge d'un emprunt)

LIBELLES	Montant initial de la dette	Dépenses de l'exercice	Dettes restantes
----------	-----------------------------	------------------------	------------------



IV – ANNEXES

ANNEXES PATRIMONIALES – METHODES UTILISEES POUR LES AMORTISSEMENTS

METHODES UTILISEES POUR LES AMORTISSEMENTS

Procédure d'amortissement (linéaire, dégressif, variable)	CHOIX DE L'ASSEMBLEE		Délibération du
	Biens de faible valeur - Seuil unitaire en deçà duquel les immobilisations de peu de valeur s'amortissent sur un an : €		09/11/2023
	Catégories de biens amortis	Durée (en années)	
L	Biens mobiliers, matériel et études	5	01/01/2000
L	Bâtiments et installations	30	01/01/2000
L	Bâtiments et Installations	30	01/01/2000
L	Bâtiments et Installations	30	01/01/2000
L	Frais d'insertion	5	01/01/2000
L	Coffres forts	30	17/11/2011
L	Agencements et Aménagements de terrains	15	09/11/2023
L	Matériel classique	5	09/11/2023
L	Biens mobiliers, matériel et études	5	09/11/2023
L	Biens mobiliers, matériel et études	5	09/11/2023
L	Autres install gros matériel	10	09/11/2023
L	Camions et véhicules industriels	10	09/11/2023
L	Véhicules légers	5	09/11/2023
L	Révisions documents d'urbanisme	10	09/11/2023
L	Frais d'étude	5	09/11/2023
L	Bâtiments et Installations	30	09/11/2023
L	Bâtiments et Installations	30	09/11/2023
L	Bâtiments et installations	30	09/11/2023
L	Autres bâtiments privés	30	09/11/2023
L	Matériel Informatique	5	09/11/2023
L	Animaux vivants	3	09/11/2023
L	Plantations d'arbres et d'arbustes	15	09/11/2023
L	Autre matériel et outillage de voirie	5	09/11/2023
L	Installations générales	20	09/11/2023
L	Autres matériel de bureau et mobiliers	10	09/11/2023
L	Matériel de téléphonie	2	09/11/2023
L	Petit électroménager	1	09/11/2023
L	Equipements autres	10	09/11/2023
L	Matériel et outillage d'incendie	10	09/11/2023
L	Autres install petit matériel	5	09/11/2023
L	Voitures	7	09/11/2023

Envoyé en préfecture le 23/12/2024

Reçu en préfecture le 23/12/2024

Publié le 23/12/2024

Délibération n°

S10

ID : 024-212400378-20241219-D20240112_B-BF

Procédure d'amortissement (linéaire, dégressif, variable)	CHOIX DE L'ASSEMBLEE		
L	Mobilier - Coffres-forts	25	09/11/2023
L	Immeubles de rapport	20	09/11/2023
L	Installations générales, agencements	30	09/11/2023
L	Autres install matériel électrique	20	09/11/2023
L	Mobilier scolaire	10	09/11/2023
L	Gros matériel de bureau et mobilier	25	09/11/2023
L	Logiciels	2	09/11/2023

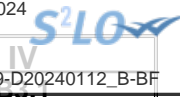

IV – ANNEXES

ANNEXES PATRIMONIALES – ETAT DES PROVISIONS CONSTITUEES AU 01/01/N

PROVISIONS CONSTITUEES AU 01/01/N

Nature de la provision	Montant de la provision de l'exercice (1) A	Date de constitution de la provision	Montant des provisions constituées au 01/01/N B	Montant total des provisions constituées C = A + B	Montant des reprises de l'exercice D	SOLDE E = C - D
PROVISIONS SEMI-BUDGETAIRES (2)						
Provisions pour risques et charges (3)	0,00		0,00	0,00	0,00	0,00
Provisions pour litiges	0,00		0,00	0,00	0,00	0,00
Provisions pour pertes de change	0,00		0,00	0,00	0,00	0,00
Provisions pour gros entretiens ou grandes révisions	0,00		0,00	0,00	0,00	0,00
Provisions pour garanties d'emprunt	0,00		0,00	0,00	0,00	0,00
Autres provisions pour risques	0,00		0,00	0,00	0,00	0,00
Dépréciations (3)	0,00		0,00	0,00	0,00	0,00
- des immobilisations	0,00		0,00	0,00	0,00	0,00
- des stocks et encours	0,00		0,00	0,00	0,00	0,00
- des comptes de tiers	0,00		0,00	0,00	0,00	0,00
- des comptes financiers	0,00		0,00	0,00	0,00	0,00
Total des provisions semi-budgétaires	0,00		0,00	0,00	0,00	0,00
PROVISIONS BUDGETAIRES (2)						
Provisions pour risques et charges (3)	0,00		0,00	0,00	0,00	0,00
Provisions pour litiges	0,00		0,00	0,00	0,00	0,00
Provisions pour pertes de change	0,00		0,00	0,00	0,00	0,00
Provisions pour gros entretiens ou grandes révisions	0,00		0,00	0,00	0,00	0,00
Provisions pour garanties d'emprunt	0,00		0,00	0,00	0,00	0,00
Autres provisions pour risques	0,00		0,00	0,00	0,00	0,00
Dépréciations (3)	0,00		0,00	0,00	0,00	0,00
- des immobilisations	0,00		0,00	0,00	0,00	0,00
- des stocks et encours	0,00		0,00	0,00	0,00	0,00
- des comptes de tiers	0,00		0,00	0,00	0,00	0,00
- des comptes financiers	0,00		0,00	0,00	0,00	0,00
Total des provisions budgétaires	0,00		0,00	0,00	0,00	0,00

Envoyé en préfecture le 23/12/2024
 Reçu en préfecture le 23/12/2024
 Publié le 23/12/2024
 ID : 024-212400378-20241219-D20240112_B-BF



Nature de la provision	Montant de la provision de l'exercice (1) A	Date de constitution de la provision	Montant des provisions constituées au 01/01/N B	Montant total des provisions constituées C = A + B	Montant des provisions constituées au 31/12/N D	E = C - D
TOTAL PROVISIONS	0,00		0,00	0,00	0,00	0,00

(1) Provision nouvelle ou abondement d'une provision déjà constituée.

(2) A renseigner selon que la collectivité applique le régime des provisions semi-budgétaires ou budgétaires, conformément aux dispositions législatives et réglementaires afférentes.

(3) Indiquer l'objet de la provision (exemples : provision pour litiges au titre du procès, provisions pour dépréciation des immobilisations de l'équipement).



IV

IV – ANNEXES
ANNEXES PATRIMONIALES – ETALEMENT DES PROVISIONS

B3.2 – ETALEMENT DES PROVISIONS (1)

Nature de la provision	Objet	Montant total de la provision à constituer	Durée	Montant des provisions constituées au 01/01/N	Provision constituée au titre de l'exercice	Montant restant à provisionner

(1) Il s'agit des provisions figurant dans le tableau précédent « Etat des provisions » qui font l'objet d'un étalement, conformément aux dispositions législatives et réglementaires applicables à la collectivité.

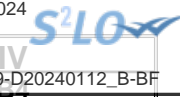

IV – ANNEXES

ANNEXES PATRIMONIALES – ETAT DES CHARGES TRANSFEREES

ETAT DES CHARGES TRANSFEREES

Exercice	Nature de la dépense transférée	Durée de l'étalement (en mois)	Date de la délibération	Montant de la dépense transférée au compte 481 (I)	Montant amorti au titre des exercices précédents (II)	Montant de la dotation aux amortissements de l'exercice (c/6812) (III)	Solde (1)
TOTAL				0,00	0,00	0,00	0,00

(1) Correspond au montant de la charge restant à amortir = I – (II + III).

Exercice	Nature de la dépense transférée	Durée de l'étalement (en mois)	Date de la délibération	Montant de la dépense transférée au compte 481 (I)	Montant amorti au titre des exercices précédents (II)	Montant de la dotation aux amortissements de l'exercice (c/6862) (III)	Solde (1)
TOTAL				0,00	0,00	0,00	0,00

(1) Correspond au montant de la charge restant à amortir = I – (II + III).



IV – ANNEXES
ANNEXES PATRIMONIALES – DETAIL DES OPERATIONS POUR COMPTE DE TIERS

CHAPITRE D'OPERATIONS POUR COMPTE DE TIERS (Détail) (1)

N° opération : 001		Intitulé de l'opération : IMMEUBLE 1 RUE DES CHAIS		Date de la délibération : 01/01/2011	
	Pour mémoire réalisations cumulées au 01/01/N (2)	RAR N-1 (3)	Nouveaux crédits votés	Total (4)	
DEPENSES (a)					
	3 627,29	0,00	0,00	0,00	
4541 Dépense nouvelle (5)	3 627,29	0,00	0,00	0,00	
040 Travaux réalisés par le personnel du mandataire (contrepartie 791)	0,00	0,00	0,00	0,00	
041 Opérations d'ordre à l'intérieur de la section	0,00	0,00	0,00	0,00	
Annulations sur dépenses (c) (6)	0,00	0,00	0,00	0,00	
Dépenses nettes (a – c)	3 627,29	0,00	0,00	0,00	
RECETTES (b)					
	3 627,29	0,00	0,00	0,00	
4542 Financement par le mandant et par d'autres tiers (7)	3 627,29	0,00	0,00	0,00	
040 Financement par le mandataire (contrepartie 6742)	0,00	0,00	0,00	0,00	
041 Financement par emprunt à la charge du tiers (contrepartie 2763)	0,00	0,00	0,00	0,00	
Annulations sur recettes (d) (6)	0,00	0,00	0,00	0,00	
Recettes nettes (b - d)	3 627,29	0,00	0,00	0,00	

N° opération : 002		Intitulé de l'opération : TRAVAUX RESEAUX HALLE MARCHÉ COUVERT		Date de la délibération : 30/06/2022	
	Pour mémoire réalisations cumulées au 01/01/N (2)	RAR N-1 (3)	Nouveaux crédits votés	Total (4)	
DEPENSES (a)					
	298 480,99	0,00	0,00	0,00	
4581 Dépense nouvelle (5)	298 480,99	0,00	0,00	0,00	
040 Travaux réalisés par le personnel du mandataire (contrepartie 791)	0,00	0,00	0,00	0,00	
041 Opérations d'ordre à l'intérieur de la section	0,00	0,00	0,00	0,00	
Annulations sur dépenses (c) (6)	0,00	0,00	0,00	0,00	
Dépenses nettes (a – c)	298 480,99	0,00	0,00	0,00	
RECETTES (b)					
	298 480,99	0,00	0,00	0,00	
4582 Financement par le mandant et par d'autres tiers (7)	298 480,99	0,00	0,00	0,00	
040 Financement par le mandataire (contrepartie 6742)	0,00	0,00	0,00	0,00	
041 Financement par emprunt à la charge du tiers (contrepartie 2763)	0,00	0,00	0,00	0,00	
Annulations sur recettes (d) (6)	0,00	0,00	0,00	0,00	
Recettes nettes (b - d)	298 480,99	0,00	0,00	0,00	

N° opération : 003		Intitulé de l'opération : IMMEUBLE EN PERIL RUE DES CORDELIERS OP SOUS MANDAT RUE DAVOUT		Date de la délibération : 06/01/2020	
01/01/2011					



DEPENSES (a)	70 283,49	0,00	0,00	0,00
4581 Dépense nouvelle (5)	70 283,49	0,00	0,00	0,00
040 Travaux réalisés par le personnel du mandataire (contrepartie 791)	0,00	0,00	0,00	0,00
041 Opérations d'ordre à l'intérieur de la section	0,00	0,00	0,00	0,00
Annulations sur dépenses (c) (6)	0,00	0,00	0,00	0,00
Dépenses nettes (a - c)	70 283,49	0,00	0,00	0,00
RECETTES (b)	70 283,49	0,00	0,00	0,00
4542 Financement par le mandant et par d'autres tiers (7)	70 283,49	0,00	0,00	0,00
040 Financement par le mandataire (contrepartie 6742)	0,00	0,00	0,00	0,00
041 Financement par emprunt à la charge du tiers (contrepartie 2763)	0,00	0,00	0,00	0,00
Annulations sur recettes (d) (6)	0,00	0,00	0,00	0,00
Recettes nettes (b - d)	70 283,49	0,00	0,00	0,00

N° opération : 005		Intitulé de l'opération : IMMEUBLE EN PERIL PLACE CAYLA-1RUE DES FAURES			Date de la délibération : 21/07/2021	
	Pour mémoire réalisations cumulées au 01/01/N (2)	RAR N-1 (3)	Nouveaux crédits votés	Total (4)		
DEPENSES (a)	31 193,42	0,00	0,00	0,00		
45411 Dépense nouvelle (5)	31 193,42	0,00	0,00	0,00		
040 Travaux réalisés par le personnel du mandataire (contrepartie 791)	0,00	0,00	0,00	0,00		
041 Opérations d'ordre à l'intérieur de la section	0,00	0,00	0,00	0,00		
Annulations sur dépenses (c) (6)	0,00	0,00	0,00	0,00		
Dépenses nettes (a - c)	31 193,42	0,00	0,00	0,00		
RECETTES (b)	31 193,42	0,00	0,00	0,00		
45412 Financement par le mandant et par d'autres tiers (7)	31 193,42	0,00	0,00	0,00		
040 Financement par le mandataire (contrepartie 6742)	0,00	0,00	0,00	0,00		
041 Financement par emprunt à la charge du tiers (contrepartie 2763)	0,00	0,00	0,00	0,00		
Annulations sur recettes (d) (6)	0,00	0,00	0,00	0,00		
Recettes nettes (b - d)	31 193,42	0,00	0,00	0,00		

N° opération : 006		Intitulé de l'opération : PERIL 34-36 RUE DES FONTAINES			Date de la délibération : 23/12/2022	
	Pour mémoire réalisations cumulées au 01/01/N (2)	RAR N-1 (3)	Nouveaux crédits votés	Total (4)		
DEPENSES (a)	0,00	0,00	0,00	0,00		

SLO

N° opération : 006		Intitulé de l'opération : PERIL 34-36 RUE DES FONTAINES		
	Pour mémoire réalisations cumulées au 01/01/N (2)	RAR N-1 (3)	Nouveaux crédits votés	
45411 Dépense nouvelle (5)	0,00	0,00	0,00	0,00
040 Travaux réalisés par le personnel du mandataire (contrepartie 791)	0,00	0,00	0,00	0,00
041 Opérations d'ordre à l'intérieur de la section	0,00	0,00	0,00	0,00
Annulations sur dépenses (c) (6)	0,00	0,00	0,00	0,00
Dépenses nettes (a - c)	0,00	0,00	0,00	0,00
RECETTES (b)	0,00	0,00	0,00	0,00
45412 Financement par le mandant et par d'autres tiers (7)	0,00	0,00	0,00	0,00
040 Financement par le mandataire (contrepartie 6742)	0,00	0,00	0,00	0,00
041 Financement par emprunt à la charge du tiers (contrepartie 2763)	0,00	0,00	0,00	0,00
Annulations sur recettes (d) (6)	0,00	0,00	0,00	0,00
Recettes nettes (b - d)	0,00	0,00	0,00	0,00

N° opération : 02		Intitulé de l'opération : IMMEUBLE EN PERIL RUE MERLINE		Date de la délibération : 25/10/2018	
	Pour mémoire réalisations cumulées au 01/01/N (2)	RAR N-1 (3)	Nouveaux crédits votés	Total (4)	
DEPENSES (a)	15 864,00	0,00	0,00	0,00	
4541 Dépense nouvelle (5)	15 864,00	0,00	0,00	0,00	
040 Travaux réalisés par le personnel du mandataire (contrepartie 791)	0,00	0,00	0,00	0,00	
041 Opérations d'ordre à l'intérieur de la section	0,00	0,00	0,00	0,00	
Annulations sur dépenses (c) (6)	0,00	0,00	0,00	0,00	
Dépenses nettes (a - c)	15 864,00	0,00	0,00	0,00	
RECETTES (b)	15 864,00	0,00	0,00	0,00	
4542 Financement par le mandant et par d'autres tiers (7)	15 864,00	0,00	0,00	0,00	
040 Financement par le mandataire (contrepartie 6742)	0,00	0,00	0,00	0,00	
041 Financement par emprunt à la charge du tiers (contrepartie 2763)	0,00	0,00	0,00	0,00	
Annulations sur recettes (d) (6)	0,00	0,00	0,00	0,00	
Recettes nettes (b - d)	15 864,00	0,00	0,00	0,00	

N° opération : 1		Intitulé de l'opération : OPERATION SOUS MANDAT		Date de la délibération : 01/01/2011	
	Pour mémoire réalisations cumulées au 01/01/N (2)	RAR N-1 (3)	Nouveaux crédits votés	Total (4)	
DEPENSES (a)	1 185 341,89	0,00	0,00	0,00	
4581 Dépense nouvelle (5)	1 177 968,85	0,00	0,00	0,00	
040 Travaux réalisés par le personnel du mandataire (contrepartie 791)	7 373,04	0,00	0,00	0,00	

SLOW

N° opération : 1	Intitulé de l'opération : OPERATION SOUS MANDAT			
	Pour mémoire réalisations cumulées au 01/01/N (2)	RAR N-1 (3)	Nouveaux crédits votés	
041 Opérations d'ordre à l'intérieur de la section	0,00	0,00	0,00	0,00
Annulations sur dépenses (c) (6)	0,00	0,00	0,00	0,00
Dépenses nettes (a - c)	1 185 341,89	0,00	0,00	0,00
RECETTES (b)	1 198 842,33	0,00	0,00	0,00
4582 Financement par le mandant et par d'autres tiers (7)	1 198 842,33	0,00	0,00	0,00
040 Financement par le mandataire (contrepartie 6742)	0,00	0,00	0,00	0,00
041 Financement par emprunt à la charge du tiers (contrepartie 2763)	0,00	0,00	0,00	0,00
Annulations sur recettes (d) (6)	0,00	0,00	0,00	0,00
Recettes nettes (b - d)	1 198 842,33	0,00	0,00	0,00

(1) Ouvrir un cadre par opération pour compte de tiers.

(2) Ensemble des réalisations connues (hors restes à réaliser).

(3) A remplir uniquement en cas de reprise des résultats de l'exercice précédent, soit après le vote du compte administratif, soit en cas de reprise anticipée des résultats.

(4) Total = Restes à réaliser N-1 + Nouveaux crédits votés.

(5) Inscrire le chapitre et la nature des travaux.

(6) Le chapitre 45 doit être détaillé conformément au plan de comptes, tant en dépenses qu'en recettes.

(7) Indiquer le chapitre.

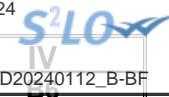

IV – ANNEXES
ANNEXES PATRIMONIALES – ETAT DES PRETS

Prêts (compte 274)

Bénéficiaires	Date de la délibération	Encours restant dû au 01/01/N	Montant de l'annuité à recouvrer		ICNE de l'exercice
			Capital	Intérêts	
Assortis d'intérêts (total)		0,00	0,00	0,00	0,00
Non assortis d'intérêts (total)		0,00	0,00		

S²LO

IV

IV – ANNEXES
ANNEXES PATRIMONIALES – ENGAGEMENTS HORS BILAN

ETAT SYNTHETIQUE DES ENGAGEMENTS DONNES

Article		Dettes en capital à l'origine	Dettes en capital au 01/01/N	Annuité à verser au cours de l'exercice
8015	Emprunts garantis (1)	0,00	0,00	
8016	Contrats de crédit-bail (2)	0,00	0,00	0,00
8017	Subvention à verser en annuité (3)	0,00	0,00	0,00
8018	Autres engagements donnés			
	Marchés de partenariat (4)		0,00	0,00
	Au profit d'organismes publics (3)	0,00	0,00	0,00
	Au profit d'organismes privés (3)	0,00	0,00	0,00
	Dans le cadre d'une délégation de service public (3)	0,00	0,00	0,00
	Engagements liés à des opérations d'urbanisme et d'aménagement (3)	0,00	0,00	0,00

(1) A compléter depuis l'état des emprunts garantis.

(2) A compléter depuis l'état des contrats de crédit-bail.

(3) A compléter depuis l'état des autres engagements donnés.

(4) A compléter depuis l'état des marchés de partenariat.

IV – ANNEXES

ANNEXES PATRIMONIALES – ENGAGEMENTS HORS BILAN

ETAT SYNTHETIQUE DES ENGAGEMENTS RECUS (1)

Article		Créance en capital à l'origine	Créance en capital au 01/01/N	Annuité à recevoir au cours de l'exercice
8026	Redevance de crédit-bail à recevoir (crédit-bail immobilier)	0,00	0,00	0,00
8027	Subvention à recevoir par annuité	0,00	0,00	0,00
8028	Autres engagements reçus			
	Recette grevée d'affectation spéciale (2)		0,00	
	Engagements reçus des entreprises	0,00	0,00	0,00
	A l'exception de ceux reçus des entreprises	0,00	0,00	0,00

(1) A remplir depuis l'état relatif aux autres engagements reçus.

(2) A remplir depuis l'état relatif aux recettes grevées d'affectation spéciale. Le montant de la créance en capital au 01/01/N correspond au reste à employer au 01/01/N, l'annuité à recevoir au cours de l'exercice correspond au solde entre les restes à employer au 01/01/N et les restes à employer au 31/12/N.

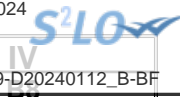

IV – ANNEXES

ANNEXES PATRIMONIALES – SUBVENTIONS VERSEES

SUBVENTIONS VERSEES DANS LE CADRE DU VOTE DU BUDGET

Article (1)	Subventions (2)	Objet (3)	Nom de l'organisme	Nature juridique de l'organisme	Montant de la subvention
INVESTISSEMENT (total)					0,00
FONCTIONNEMENT (total)					0,00

(1) Indiquer l'article d'imputation de la subvention.

(2) Dénomination ou numéro éventuel de la subvention.

(3) Objet pour lequel est versée la subvention.



IV – ANNEXES

ANNEXES PATRIMONIALES

LISTE DES ORGANISMES DANS LESQUELS LA COLLECTIVITE A PRIS UN ENGAGEMENT FINANCIER

B10

LISTE DES ORGANISMES DANS LESQUELS LA COLLECTIVITE A PRIS UN ENGAGEMENT FINANCIER

Les documents financiers et comptables de ces organismes sont mis à la disposition du public à (1).
Toute personne a le droit de demander communication à ses frais.

Nature de l'engagement (2)	Nom de l'organisme	Raison sociale de l'organisme	Nature juridique de l'organisme	Montant de l'engagement
Délégation de service public (3) (4)				
Détention d'une part du capital				
Garantie ou cautionnement d'un emprunt				
Subventions supérieures à 75 000 € ou représentant plus de 50 % du produit figurant au compte de résultat de l'organisme				
Autres				

(1) Hôtel de la collectivité et autres lieux publics désignés par la collectivité.

(2) Indiquer la date de la décision (délibérations, contrats ou décisions de l'exécutif).

(3) Préciser la nature de la délégation (concession, affermage, régie intéressée...).

(4) Les délégations pour lesquels un engagement hors bilan est constaté font l'objet d'une reprise dans l'état relatif aux autres engagements donnés.



IV

PII.1

IV – ANNEXES

ANNEXES PATRIMONIALES – LISTE DES ORGANISMES DE REGROUPEMENT

LISTE DES ORGANISMES DE REGROUPEMENT AUXQUELS ADHERE LA COLLECTIVITE

DESIGNATION DES ORGANISMES	Date d'adhésion	Mode de participation (1)	Montant du financement
Syndicats mixtes (article L. 5721-2 du CGCT)			
EPCI			
Autres organismes de regroupement			

(1) Indiquer si le financement est fait par TPZ, TPU, TPU + fiscalité additionnelle ou sans fiscalité propre.

S²LO

IV

IV – ANNEXES

ANNEXES PATRIMONIALES – LISTE DES ETABLISSEMENTS PUBLICS CREES

LISTE DES ETABLISSEMENTS PUBLICS CREES

Catégorie d'établissement (1)	Intitulé / objet de l'établissement	Date de création	Date de délibération	Nature de l'activité (SPIC/SPA)	TVA (oui / non)
-------------------------------	-------------------------------------	------------------	----------------------	---------------------------------	-----------------

(1) Il s'agit de recenser les établissements publics créés par la collectivité pour l'exploitation directe d'un service public relevant de sa compétence.

Pour rappel, la collectivité a l'obligation de constituer une régie si le service concerné est de nature industrielle et commerciale (cf. article L. 1412-1 du CGCT) ou la faculté de constituer une régie si le service concerné est de nature administrative et n'est pas de ceux qui, par leur nature ou par la loi, ne peuvent être assurés que par la collectivité elle-même (cf. article L. 1412-2 du CGCT).

Les régies ainsi créées peuvent, au choix de la collectivité, être dotées :

- soit de la personnalité morale et de l'autonomie financière ;
- soit de la seule autonomie financière.

Cependant, il convient de préciser que seules les régies dotées de la personnalité morale et de l'autonomie financière sont dénommées établissement public et doivent être recensées dans cet état.



IV

BTT.3

IV – ANNEXES

ANNEXES PATRIMONIALES – LISTE DES SERVICES INDIVIDUALISES DANS UN BUDGET ANNEXE

LISTE DES SERVICES INDIVIDUALISES DANS UN BUDGET ANNEXE

Catégorie de services (1)	Intitulé / objet du service	Date de création	Date de délibération	N° SIRET	Nature de l'activité (SPIC/SPA)	TVA (oui / non)
---------------------------	-----------------------------	------------------	----------------------	----------	---------------------------------	-----------------

(1) Exemples de catégories : régie à seule autonomie financière, opérations d'aménagement, service social et médico-social.

IV – ANNEXES	
ANNEXES BUDGETAIRES	
EQUILIBRE BUDGETAIRE	C1.1

DISPONIBILITE DE RESSOURCES PROPRES PROVENANT DES EXERCICES ANTERIEURS**Solde de la section d'investissement de l'exercice N-1 (1)**

	Pour mémoire, budget précédent (BP+BS+DM)	Propositions nouvelles	Vote	Total (2)
Solde d'exécution 001 (A) montant négatif si déficit (D001) montant positif si excédent (R001)	-2 437 151,80	0,00	0,00	-2 437 151,80
Solde des RAR (B) montant négatif si déficit montant positif si excédent	0,00	0,00	0,00	0,00
Solde de la section investissement de l'exercice N-1 (Solde I = A + B) Solde positif : excédent de financement Solde négatif : besoin de financement	-2 437 151,80	0,00	0,00	-2 437 151,80

Disponibilité des ressources propres provenant des exercices antérieurs après financement de la section investissement de l'exercice N-1 (1)

	Pour mémoire, budget précédent (BP+BS+DM)	Propositions nouvelles	Vote	Total (2)
Affectation au 1068 (C)	3 258 588,31	0,00	0,00	3 258 588,31
Solde de la section investissement de l'exercice N-1 (Solde I) Solde positif : excédent de financement Solde négatif : besoin de financement	-2 437 151,80	0,00	0,00	-2 437 151,80
Disponibilité de ressources propres des exercices antérieurs (Solde II = C + Solde I) Solde positif : ressources disponibles pour la couverture de l'annuité Solde négatif : absence de ressources propres provenant des exercices antérieurs pour la couverture de l'annuité	821 436,51	0,00	0,00	821 436,51

COUVERTURE DE L'ANNUITE DE LA DETTE PAR LES RESSOURCES PROPRES - PETIT EQUILIBRE

	Pour mémoire, budget précédent (BP+BS+DM)	Propositions nouvelles	Vote	Total (2)
Dépenses de l'exercice à couvrir par des ressources propres (D)(3)	4 172 500,00	100 000,00	0,00	4 272 500,00
Ressources propres externes et internes de l'exercice (E)(3)	6 941 717,00	50 000,00	0,00	6 991 717,00
Couverture de l'annuité de la dette (Solde III = E - D) Solde positif : annuité de la dette couverte Solde négatif : annuité de la dette non couverte par les ressources de l'exercice, vérifier la couverture par les éventuelles ressources disponibles des exercices antérieurs (cf. solde II)	2 769 217,00	-50 000,00	0,00	2 719 217,00

(1) Eléments à compléter uniquement s'il y a eu reprise des résultats, anticipée ou classique, lors de cette séance ou lors d'une séance précédente.

(2) Cumul des crédits de l'exercice votés ou reportés

(3) Seuls les crédits de l'exercice sont pris en compte donc hors RAR. Le détail est présenté aux états suivants : "Equilibre budgétaire - Dépenses" et "Equilibre budgétaire - Recette"

IV – ANNEXES

ANNEXES BUDGETAIRES
EQUILIBRE BUDGETAIRE – DEPENSES

C1.2

DEPENSES A COUVRIR PAR DES RESSOURCES PROPRES

Art. (1)	Libellé (1)	Budget de l'exercice (hors RAR) (BP + BS + DM)	Propositions nouvelles	Vote (2)
DEPENSES TOTALES A COUVRIR PAR DES RESSOURCES PROPRES = A + B		I 4 172 500,00	100 000,00	II 0,00
16 Emprunts et dettes assimilées (A)		4 100 000,00	100 000,00	0,00
1631	Emprunts obligataires	0,00	0,00	0,00
1641	Emprunts en euros	4 100 000,00	100 000,00	0,00
1643	Emprunts en devises	0,00	0,00	0,00
16441	Opérations afférentes à l'emprunt	0,00	0,00	0,00
1671	Avances consolidées du Trésor	0,00	0,00	0,00
1672	Emprunts sur comptes spéciaux du Trésor	0,00	0,00	0,00
1678	Autres emprunts et dettes	0,00	0,00	0,00
1681	Autres emprunts	0,00	0,00	0,00
1682	Bons à moyen terme négociables	0,00	0,00	0,00
1687	Autres dettes	0,00	0,00	0,00
Dépenses et transferts à déduire des ressources propres (B)		72 500,00	0,00	0,00
10...	Reprise de dotations, fonds divers et réserves			
10...	Reversement de dotations, fonds divers et réserves			
1068	Excédents de fonctionnement capitalisés	0,00	0,00	0,00
139	Subv. invest. transférées cpte résultat	72 500,00	0,00	0,00

(1) Détailler les chapitres budgétaires par article conformément au plan de comptes.

(2) Crédits de l'exercice votés lors de la séance.



IV – ANNEXES

ANNEXES BUDGETAIRES
EQUILIBRE BUDGETAIRE – RECETTES

C1.3

RESSOURCES PROPRES

Art. (1)	Libellé (1)	Budget de l'exercice (hors RAR) (BP + BS + DM)	Propositions nouvelles	Vote (2)
RECETTES (RESSOURCES PROPRES) = a + b		V 6 941 717,00	50 000,00	VI 0,00
Ressources propres externes de l'année (a)		1 650 300,00	0,00	0,00
10222	FCTVA	1 300 000,00	0,00	0,00
10226	Taxe d'aménagement (3)	250 300,00	0,00	0,00
10227	Versement pour sous densité	0,00	0,00	0,00
10228	Autres fonds d'investissement	0,00	0,00	0,00
13146	Attributions compensation investissement	0,00	0,00	0,00
13156	Attributions compensation investissement	0,00	0,00	0,00
13246	Attributions compensation investissement	0,00	0,00	0,00
13256	Attributions compensation investissement	0,00	0,00	0,00
138	Autres subventions invest. non transf.	0,00	0,00	0,00
26...	Participations et créances rattachées			
27...	Autres immobilisations financières			
276351	Créance GFP de rattachement	100 000,00	0,00	0,00
Ressources propres internes de l'année (b) (4)		5 291 417,00	50 000,00	0,00
15...	Provisions pour risques et charges			
169	Primes de remboursement des obligations	0,00	0,00	0,00
26...	Participations et créances rattachées			
27...	Autres immobilisations financières			
28...	Amortissement des immobilisations			
2802	Frais liés à la réalisation de document	0,00	0,00	0,00
28031	Frais d'études	22 075,00	0,00	0,00
28033	Frais d'insertion	3 340,00	0,00	0,00
2804122	Subv. Régions : Bâtiments, installations	18 933,00	0,00	0,00
28041512	Subv. Grpt : Bâtiments, installations	30 563,00	0,00	0,00
28041582	Autres grpts - Bâtiments et installat°	115 792,00	0,00	0,00
2804182	Autres org pub - Bât. et installations	127 866,00	0,00	0,00
280422	Privé - Bâtiments et installations	27 938,00	0,00	0,00
2804412	Sub nat org pub - Bât. et installations	134,00	0,00	0,00
2805	Licences, logiciels, droits similaires	63 500,00	0,00	0,00
28088	Autres immobilisations incorporelles	72 351,00	0,00	0,00
28121	Plantations d'arbres et d'arbustes	10 185,00	0,00	0,00
28128	Autres aménagements de terrains	160 795,00	0,00	0,00
281351	Bâtiments publics	255 949,00	0,00	0,00
28138	Autres constructions	53,00	0,00	0,00
28152	Installations de voirie	45 445,00	0,00	0,00
281533	Réseaux câblés	4 559,00	0,00	0,00
281534	Réseaux d'électrification	4 522,00	0,00	0,00
281538	Autres réseaux	113 381,00	0,00	0,00
281568	Autre matériel, outillage incendie	2 526,00	0,00	0,00
2815731	Matériel roulant	70 000,00	0,00	0,00
2815738	Autre matériel et outillage de voirie	81 900,00	0,00	0,00
28158	Autres inst., matériel, outil. techniques	229 500,00	0,00	0,00
28181	Installations générales, aménagt divers	5 043,00	0,00	0,00
281828	Autres matériels de transport	59 200,00	0,00	0,00



Art. (1)	Libellé (1)	Budget de l'exercice (hors RAR) (BP + BS + DM)	Propositions	
281838	Autre matériel informatique	159 350,00	0,00	0,00
281848	Autres matériels de bureau et mobiliers	23 850,00	0,00	0,00
28188	Autres immo. corporelles	491 250,00	0,00	0,00
29...	Dépréciations des immobilisations			
31...	Matières premières (et fournitures) (5)			
33...	En-cours de production de biens (5)			
35...	Stocks de produits (5)			
39...	Dépréciation des stocks et en-cours			
481...	Charges à rép. sur plusieurs exercices			
49...	Dépréciation des comptes de tiers			
59...	Dépréciation des comptes financiers			
024	Produits des cessions d'immobilisations	1 000 000,00	0,00	0,00
021	Virement de la section de fonctionnement	2 091 417,00	50 000,00	0,00

(1) Les comptes 15, 169, 26, 27, 28, 29, 39, 481, 49 et 59 sont à détailler conformément au plan de comptes.

(2) Crédits de l'exercice votés lors de la séance.

(3) Le compte 10226 peut être utilisé uniquement par les communes et les établissements publics à fiscalité propre.

(4) Les comptes 15, 29, 39, 49 et 59 sont présentés uniquement si la collectivité ou l'établissement applique le régime des provisions budgétaires.

(5) Les comptes 31, 33 et 35 ne peuvent être utilisés que pour les budgets utilisant la comptabilité de stock. Par conséquent, seuls les budgets retraçant les dépenses et les recettes d'un lotissement ou d'une ZAC peuvent utiliser les comptes susmentionnés.

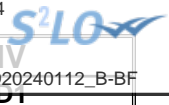

IV – ANNEXES

AUTRES ELEMENTS D'INFORMATION – LISTE DES SERVICES ASSUJETTIS A LA TVA ET NON ERIGES EN BUDGET ANNEXE

LISTE DES SERVICES ASSUJETTIS A LA TVA ET NON ERIGES EN BUDGET ANNEXE

Catégorie de services	Intitulé / objet du service	Date de création	Date de délibération	Nature de l'activité (SPIC/SPA)
-----------------------	-----------------------------	------------------	----------------------	---------------------------------

VILLE DE BERGERAC – DÉCISION MODIFICATIVE

IV - ANNEXE	IV
ARRÊTE ET SIGNATURES	D2

Nombre de membres en exercice : 35

Nombre de membres présents : 26

Nombre de suffrages exprimés : 30

VOTES :

Pour : 30

Contre :

Abstentions :

Date de convocation : 12 décembre 2024

Présenté par Le Maire.

A Bergerac, le 19 décembre 2024

Délibéré par l'assemblée délibérante réunie en session.

A Bergerac, 19 décembre 2024

Les membres de l'assemblée délibérante,

Laurence ROUAN		Marc LETURGIE		Fabien RUET	
Charles MARBOT		Florence MALGAT		Hélène LEHMANN	
Josie BAYLE		Joël KERDRAON		Adib BENFEDDOUL	
Eric PROLA		Marie-Hélène SCOTTI		Jacqueline SIMONNET	
Marie-Lise POTRON		Stéphane FRADIN		Paul FAUVEL	
Gérald TRAPY		Michaël DESTOMBES		Christine FRANCOIS	
Marie-Claude ANDRIEUX		Farida MOUHOUBI		Julie TEJERIZO	
Christophe DAVID-BORDIER		Corinne GONDONNEAU		Catherine TAVEAU	
Joaquina WEINBERG		Joëlle ISUS		Stéphanie PONCET	
Alain BANQUET		Jean-Claude REY		Stéphane LE BERRE	
Christian BORDENAVE		Marion SOK CHAMBERON			
Jean-Pierre CAZES		Fatiha BANCAL			

Certifié exécutoire par le Maire Jonathan PRIOLEAUD, compte tenu de la transmission en préfecture, le
et de la publication le

23 DEC. 2024

A Bergerac, le

23 DEC. 2024

